DISFRUTA LA LECTURA!!

No somos traductores, somos difusores

VISITANOS EN:

www.facebook.com/AbsorbiendoMangas
www.absorbiendomangas.blogspot.mx

Y enterate de nuestras actualizaciones

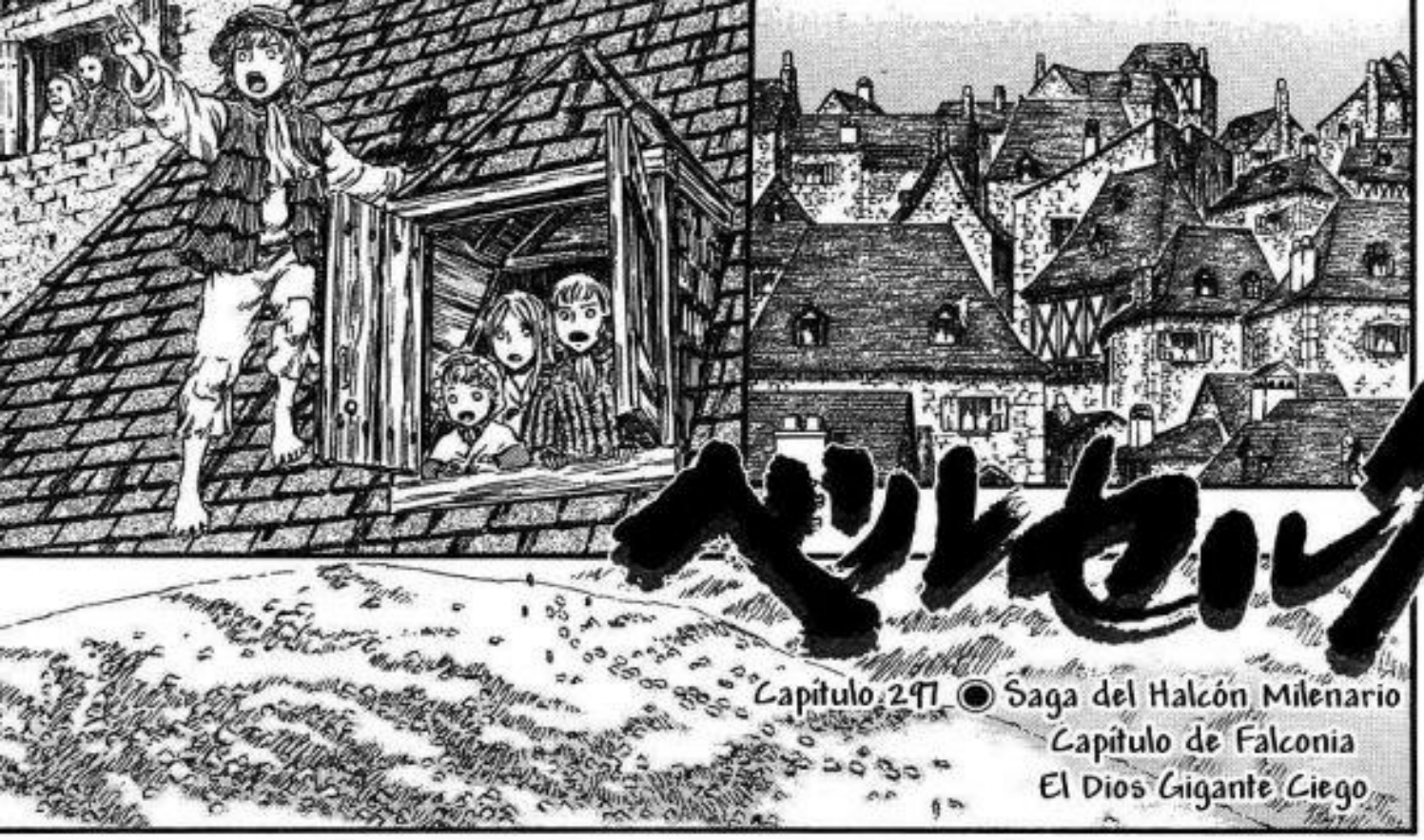

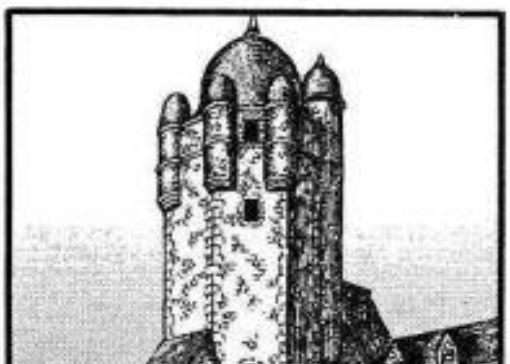

三浦建太郎
MIURA KENTAROU
WITH STUDIO GAGA

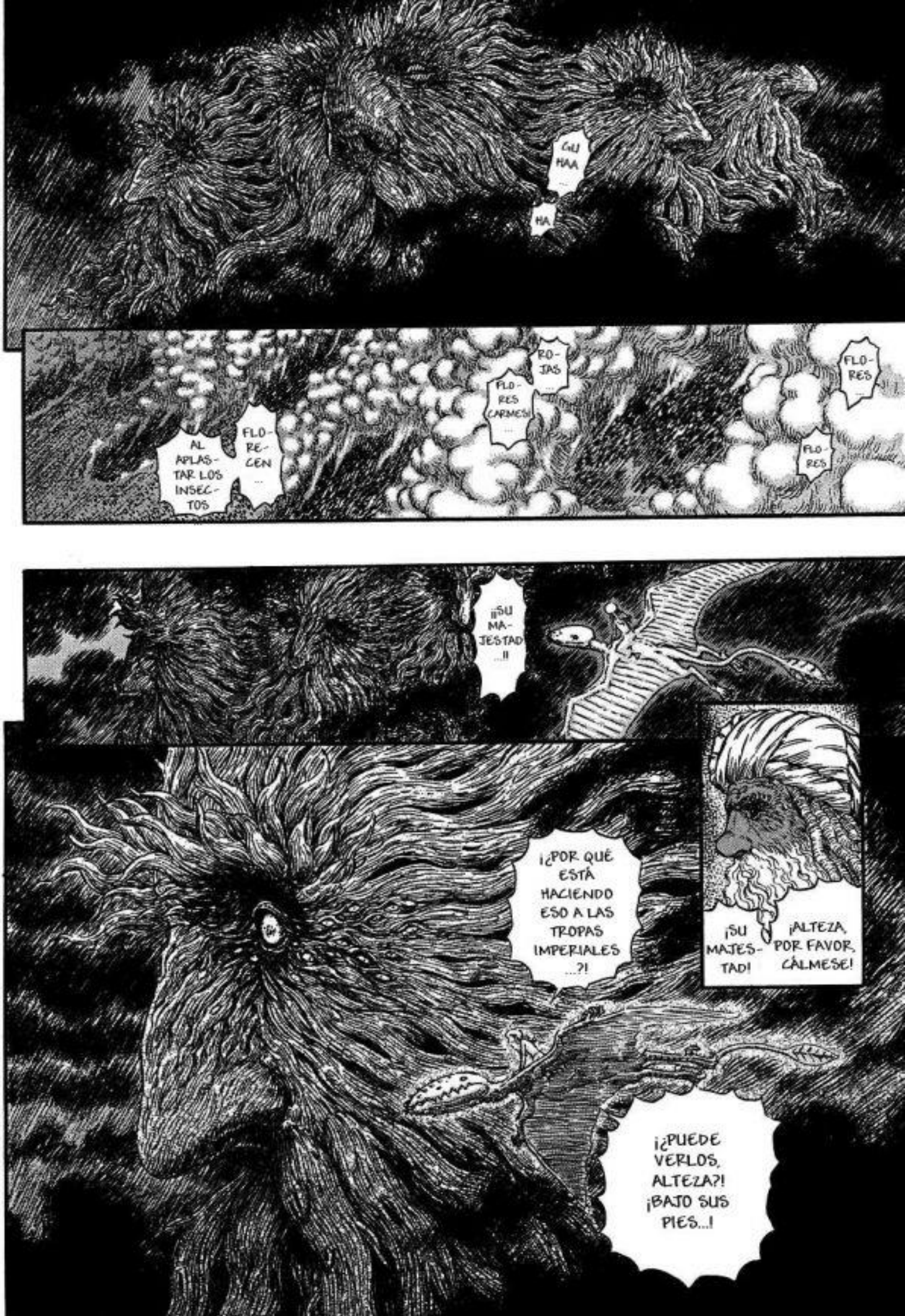
GUU HAA ...
HA
AL APLAS-TAR LOS INSEC-TOS
FLO-RE-CEN ...
FLO-RES CARMESÍ ...
RO-JAS ...
FLO-RES ...
FLO-RES
¡¡SU MA-JESTAD ...!!
¡¿POR QUÉ ESTÁ HACIENDO ESO A LAS TROPAS IMPERIALES ...?!
¡SU MAJES-TAD!
¡ALTEZA, POR FAVOR, CÁLMESE!
¡¿PUEDE VERLOS, ALTEZA?! ¡BAJO SUS PIES...!

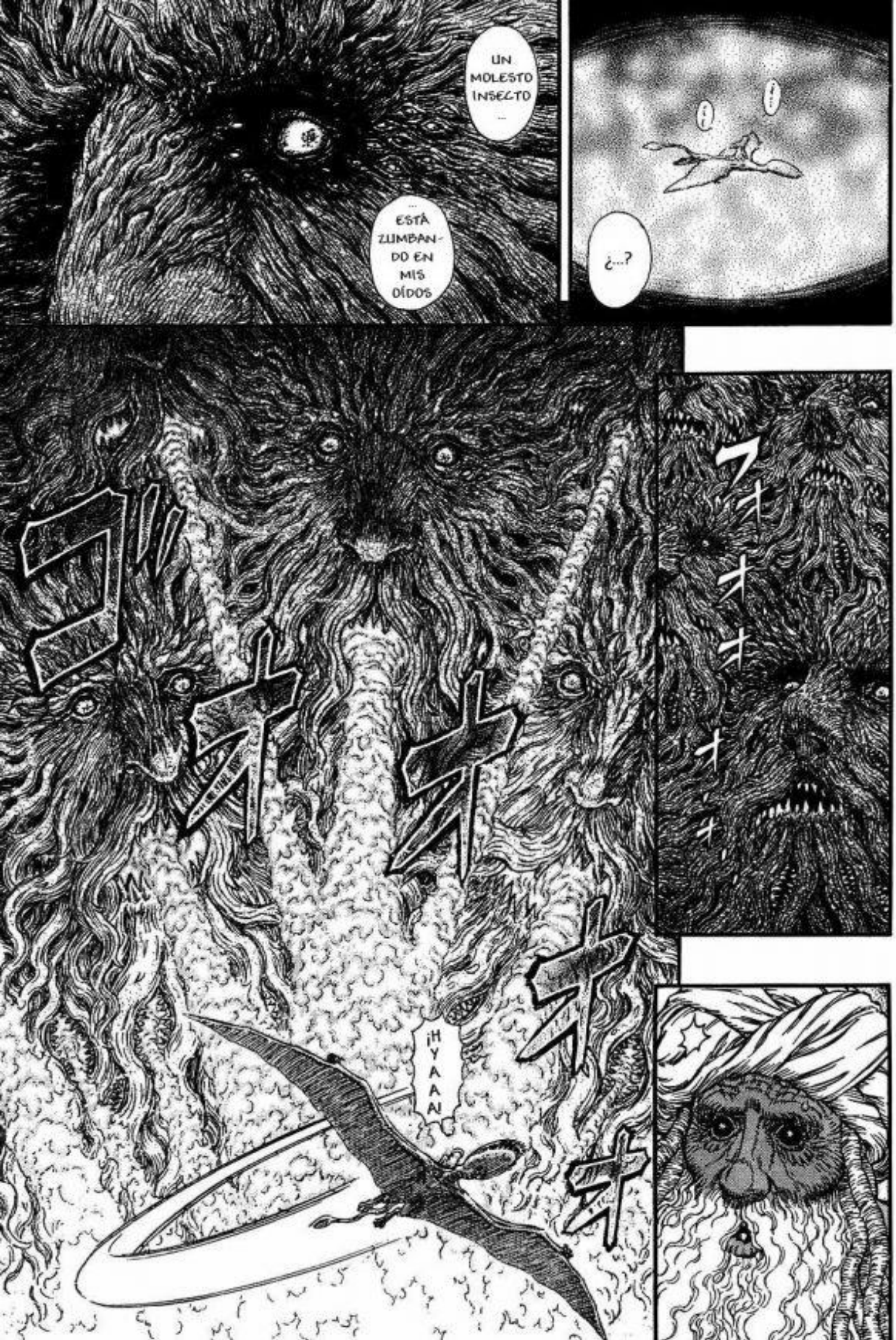
UN MOLESTO INSECTO ...
... ESTÁ ZUMBANDO EN MIS OÍDOS
¿...?
¡HYAAA!

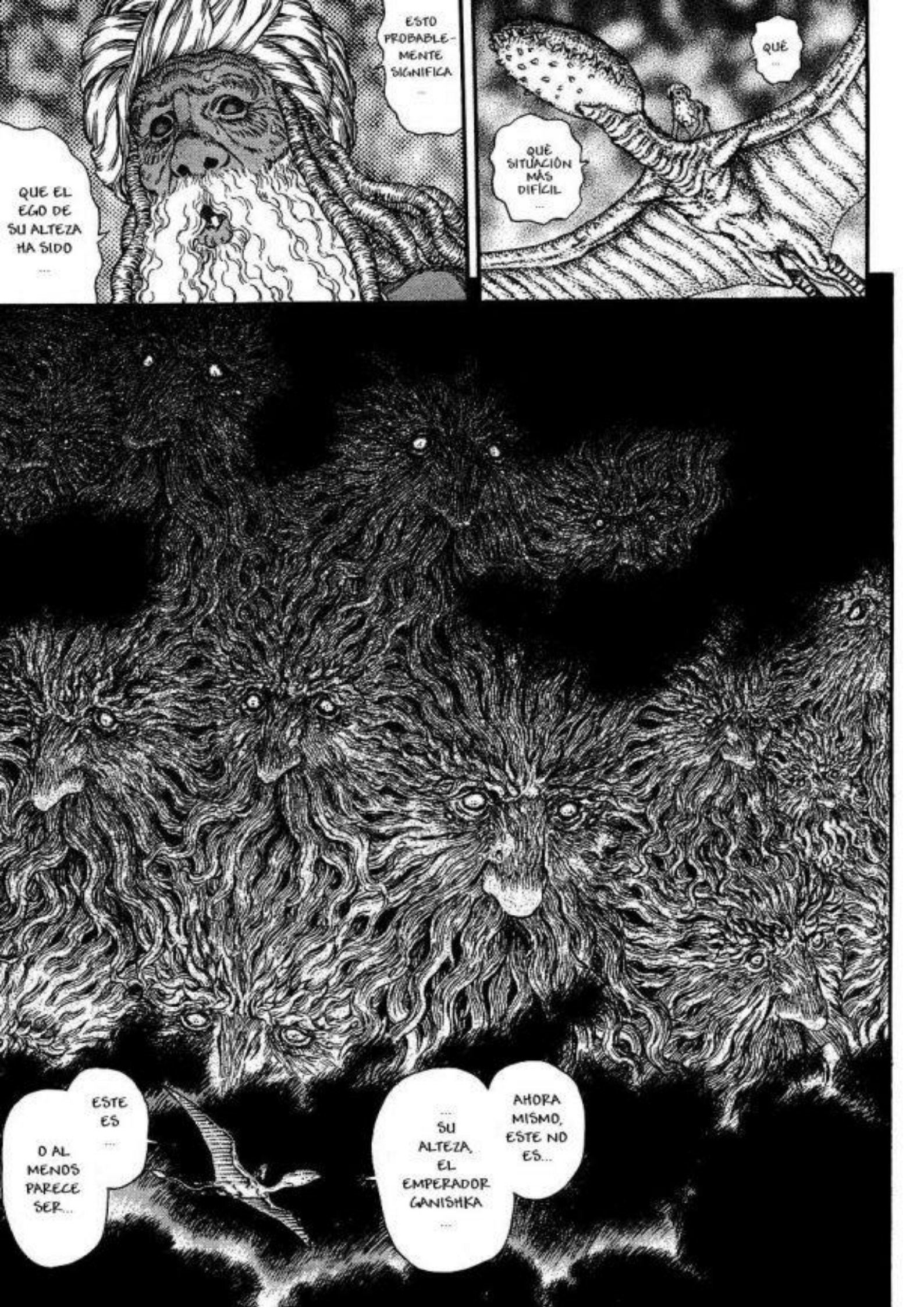
QUE EL EGO DE SU ALTEZA HA SIDO ...
ESTO PROBABLEMENTE SIGNIFICA ...
QUÉ ...
QUÉ SITUACIÓN MÁS DIFÍCIL ...
ESTE ES ...
O AL MENOS PARECE SER...
... SU ALTEZA, EL EMPERADOR KANISHKA ...
AHORA MISMO, ESTE NO ES...

*SHIVA: DIOS DE LA MITOLOGÍA HINDÚ DE LA DESTRUCCIÓN O TRANSFORMACIÓN DE TODA LA CREACIÓN

LO ÚNICO QUE HAY SON INSECTOS ARRASTRÁNDOSE POR LA TIERRA YERMA...
EN ESTE VASTO PAISAJE ...
PERO... ¿QUÉ PASA...?

¿...?
¿SOL-DA-DOS ...?

ALGUIEN ...
ズ ウ ウ ウ

¿HAY ALGUIEN MÁS AHÍ...?
¿MIS SOLDA-DOS?
¿DAIBA ...?

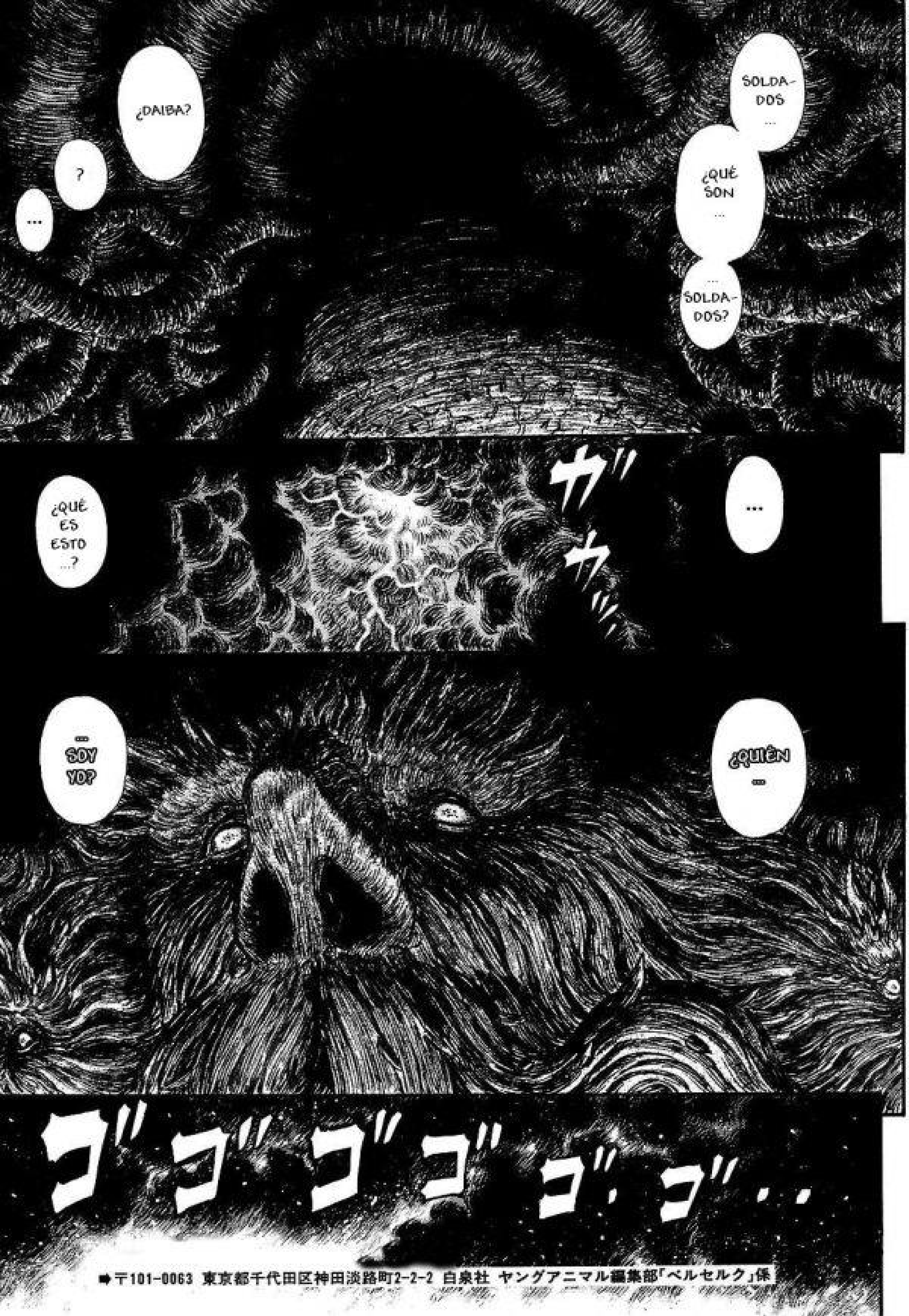

➡〒101-0063 東京都千代田区神田淡路町2-2-2 白泉社 ヤングアニマル編集部「ベルセルク」係

¿HAY ALGUIEN AHÍ FUERA?
ALGUIEN
...

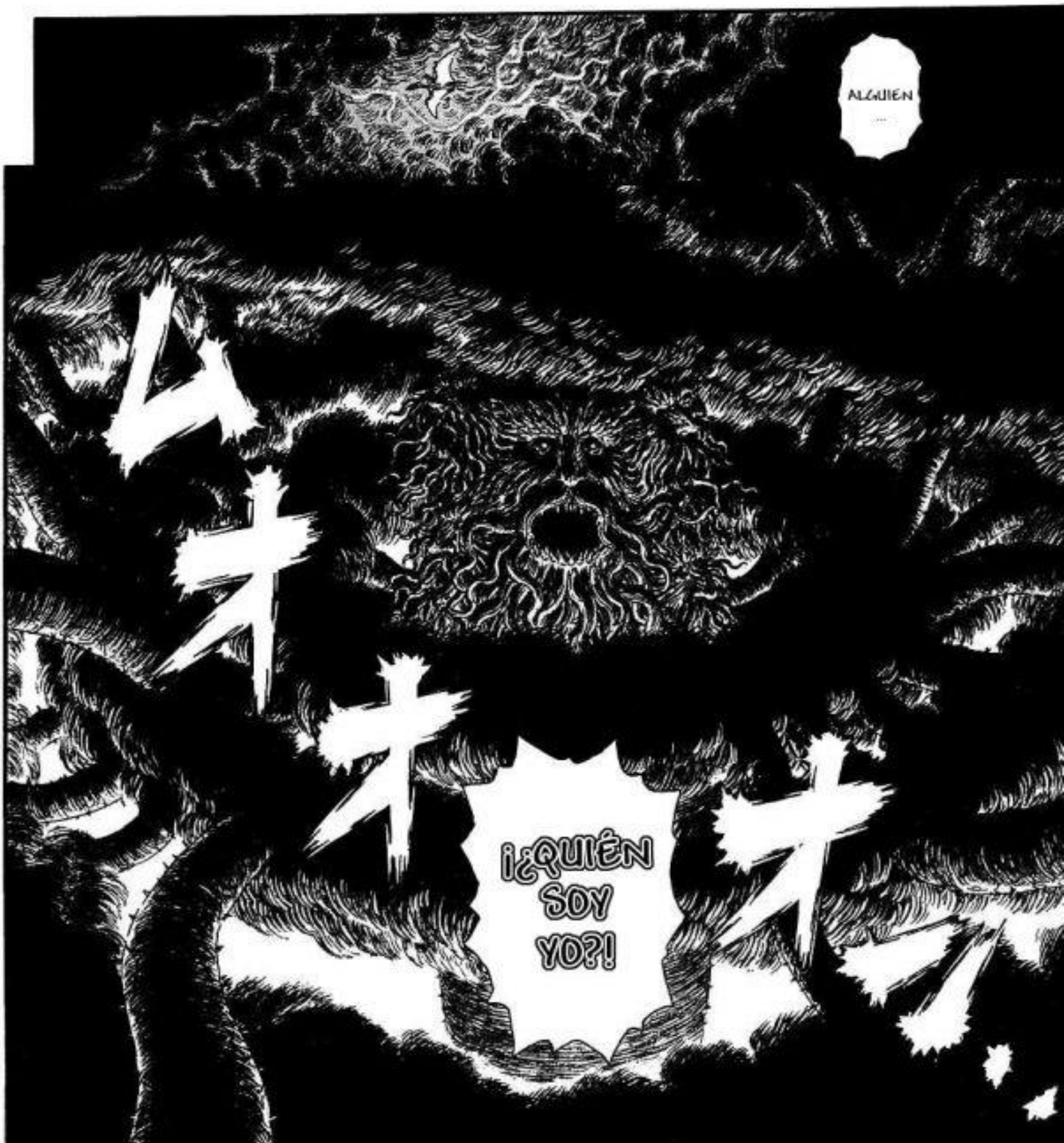
ALGUIEN
...
¡¿QUIÉN SOY YO?!

ゴオオオ
QUÉ VISTA ...
ES COMO ...
... EL ESCENARIO DEL FIN DEL MUNDO

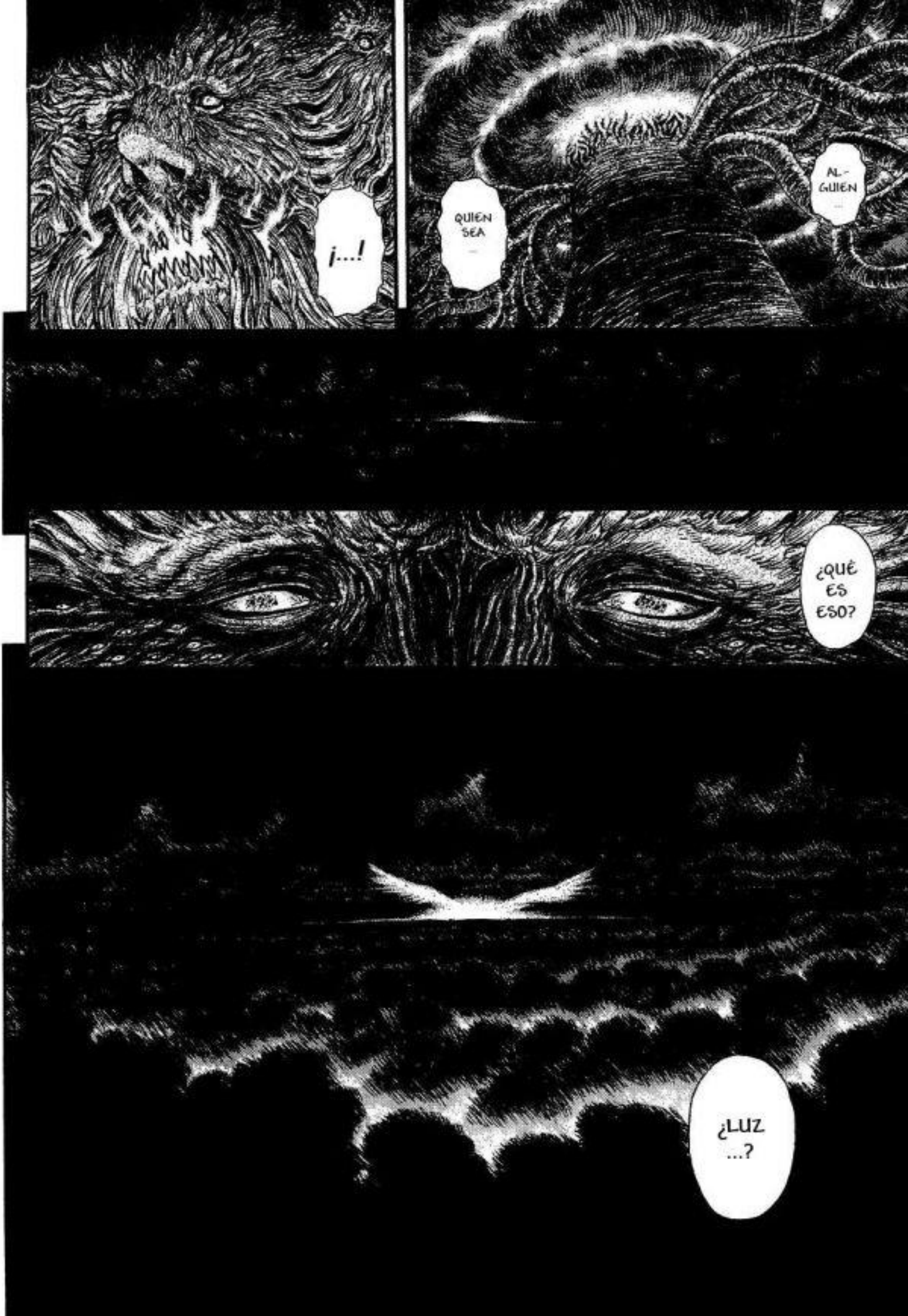
¡...!
QUIEN SEA...
AL-GUIEN...
¿QUÉ ES ESO?
¿LUZ...?

ES CIERTO ...
AQUELLO QUE DESEABA ...
ESA LUZ ...
ES ESA LUZ ...
MI ...
HASTA LA PRÓXIMA

毎月第2・第4金曜日発売!!
ヤングアニマルホームページhttp://www.younganimal.com
白泉社携帯ポータルサイトhttp://hakusensha.ne.jp
2008年11月14日発行（毎月2回第2・第4金曜日発行）
第20巻第21号　1989年7月7日第三種郵便物認可

Comic Carnival!

ヤングアニマル

巻頭グラビア
AKB48えれぴょん超レア水着で初登場
小野恵令奈
ONO erena

なんと!「3月のライオン」の
羽海野チカ先生描き下ろし!!

ベルセルク 特別カバー 付録

衝撃のビッグ企画にゃ!

巨弾よみきり[後編] カラー26p
最強クローザーの魂篤がす投球をマンガ化!!
[藤川球児物語]
甘詰留太
©阪神タイガース

ローラ・チャン
誌上ブログ連載
[ROLA is ローライズ♥]

面白さに創意工夫!
平成ラブコメの金字塔 [ふたりエッチ]
本格デスメタルギャグ [デトロイト・メタル・シティ]
人気上昇中! 少年少女ジュブナイル [海の御先]
お笑いエロティック・コメディー [ユリア100式]

単行本33巻 本日10/24発売

この号から続きが読める!

No.21
2008.11.14
特別定価320円

大ボリューム再開!!

ベルセルク

三浦建太郎 BERSERK

¡ESTO ES...!
◆この作品はフィクションです。実在の人物・団体・事件などとは、いっさい無関係です。

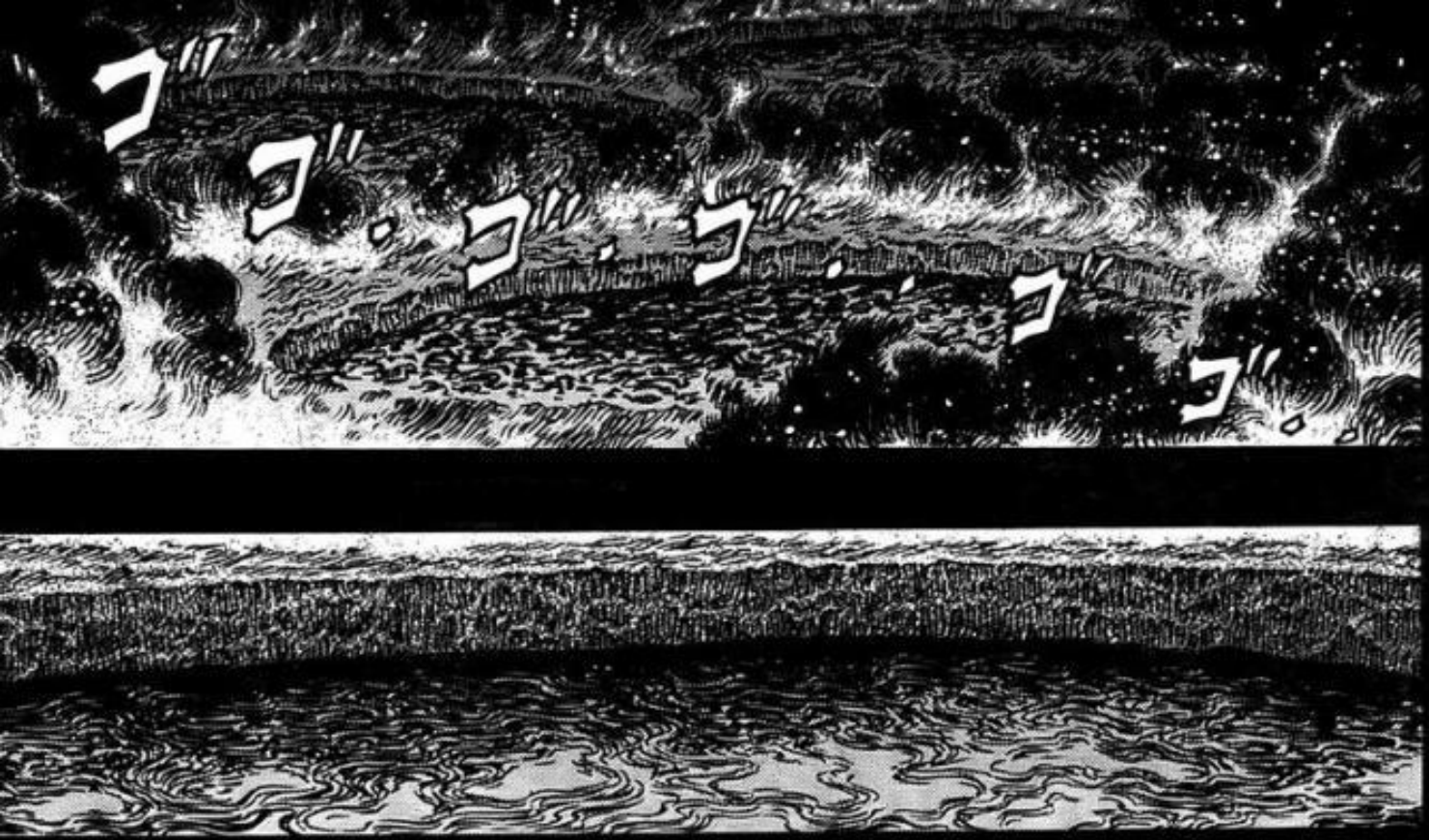

ベルセルク

Capítulo 298 ○ Saga del Halcón Milenario
Capítulo de Falconia
Demonios liberados

三浦建太郎
MIURA KENTAROU
WITH STUDIO GAGA

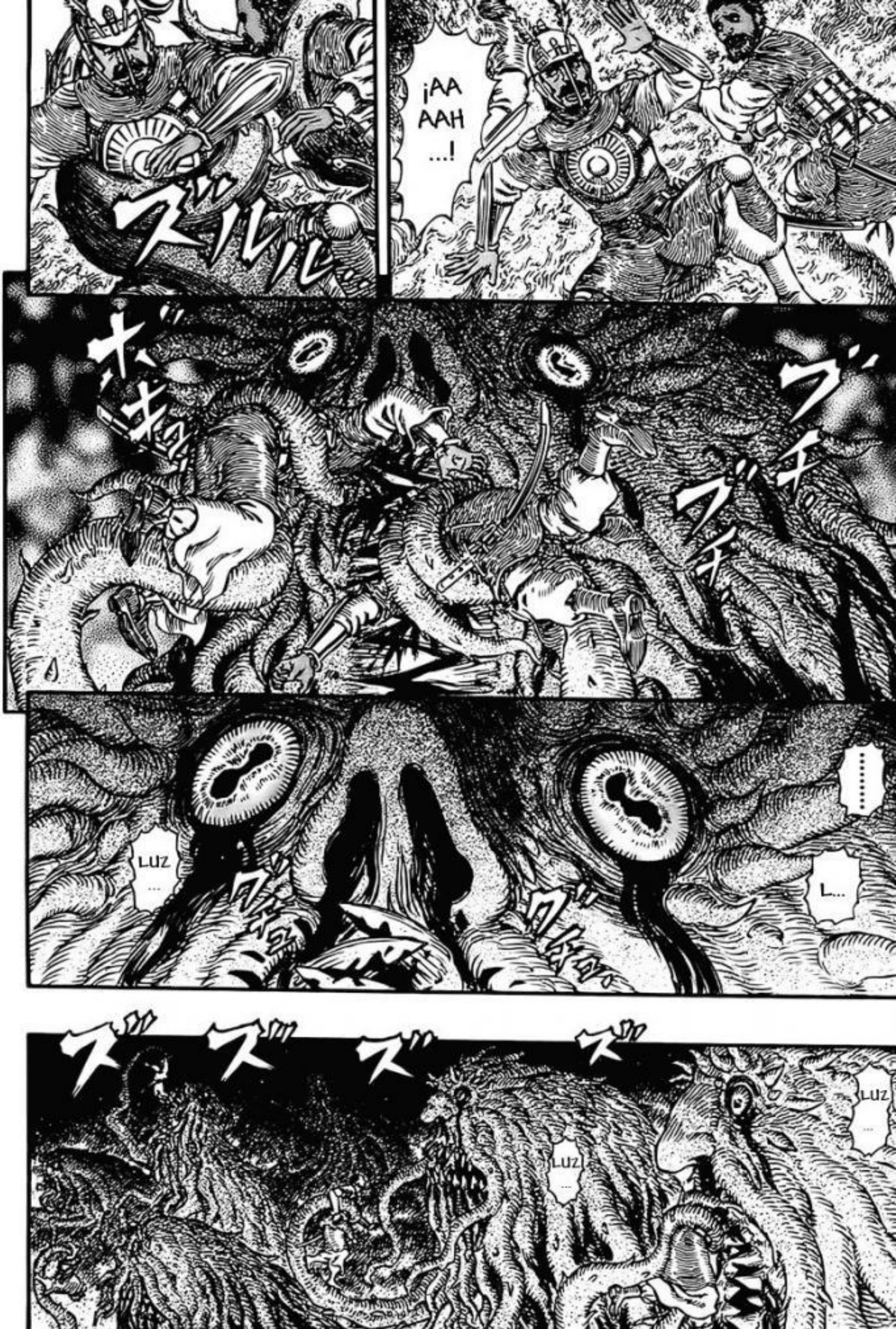
¡AA AAH ...!
LUZ ...
L...
LUZ ...
LUZ ...
LUZ ...

L...
LUZ
...
L...
LUZ
...
LUZ
...

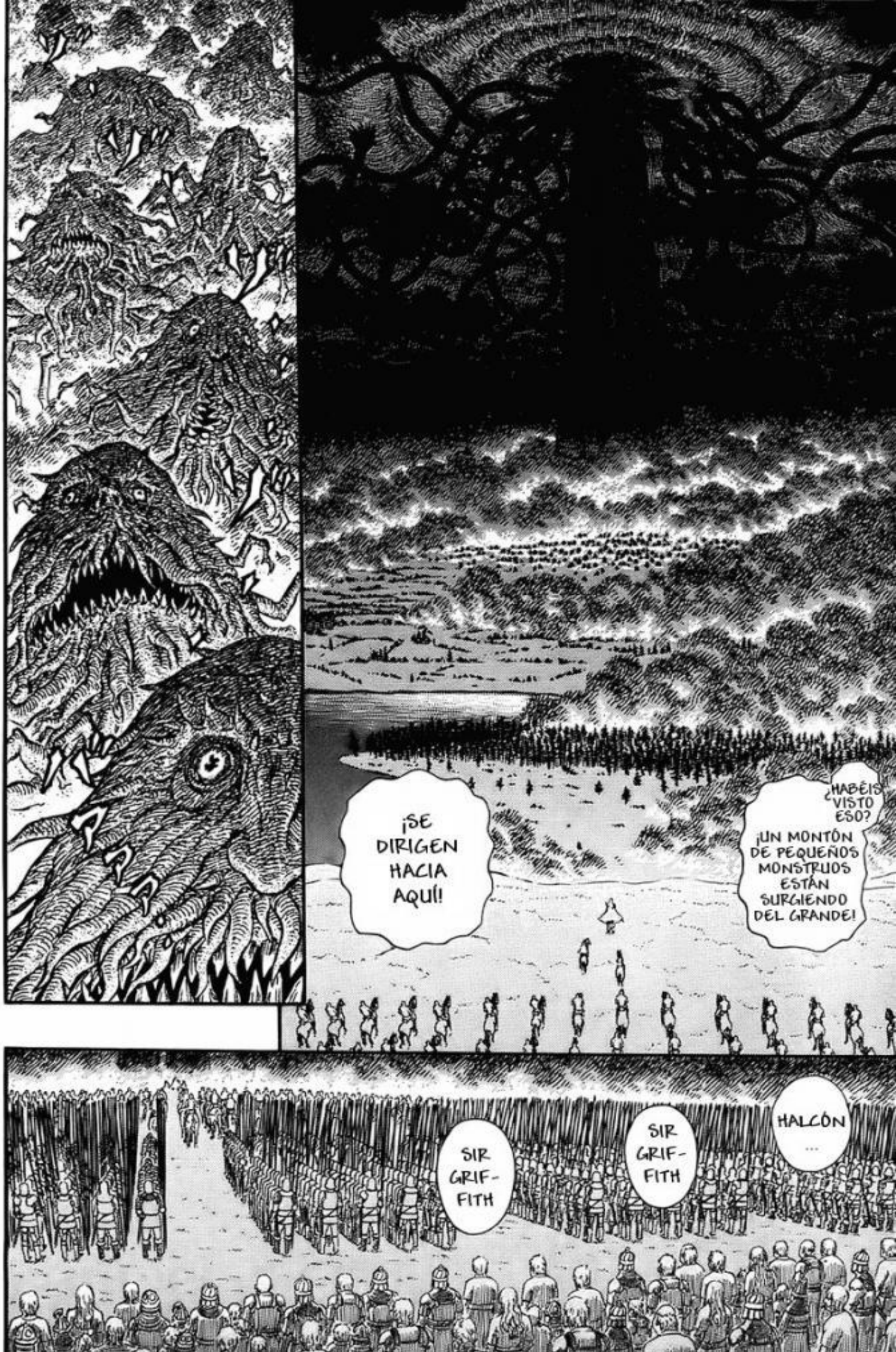
¿HABÉIS VISTO ESO?
¡UN MONTÓN DE PEQUEÑOS MONSTRUOS ESTÁN SURGIENDO DEL GRANDE!
¡SE DIRIGEN HACIA AQUÍ!
HALCÓN ...
SIR GRIF-FITH
SIR GRIF-FITH

¡TODOS EN FORMACIÓN!
BANDA DEL HALCÓN

HABITANTES DE MIDLAND, ESCUCHAD
AQUELLOS QUE PERTENEZCAN A LA ARMADA DE VOLUNTARIOS ...
!
Y AL RESTO DE LOS CIUDADANOS DE WYNDHAM
POR FAVOR, PROTEGED A SU ALTEZA Y EL PAPA...
¡ENTEN-DIDO!

¡SIR GRIFFITH!
NO SE PREOCUPE, PRINCESA
¡YO QUIERO ESTAR A TU LADO!
¡OBEDECE! ESTE NO ES MOMENTO PARA DISCUTIR
MULE, PROTEGE A LOS TRES
¡SÍ!
SONIA, VE CON LA PRINCESA Y EL PAPA
¡¿EHH?!

¡AVANZAD AL FRENTE!
ARMADA DEMONÍACA

LIBERAD
VUESTROS
DEMONIOS

この作品の感想を送って下さい。あて先は
〒101-0063 東京都千代田区神田淡路町2-2-2 白泉社 ヤングアニマル編集部「ベルセルク」係

グリフィスの号令一下、使徒化した魔兵！
その超絶した力はガニシュカに通じるのか!?
そして使徒を目の当たりにした人間達は…!?
BERSERK
PRÓXIMO CAPÍTULO
14 DE NOVIEMBRE
OCTAVA NO FANSUB

みうらうみの にゃんだふるコラボ!!

MIURA UMINO NYANDERFUL COLLABO

三浦建太郎 MIURA KENTARO

羽海野チカ UMINO CHICA

淡路町 白泉社

みうらうみの にゃんだふるコラボ

MIURA UMINO NYANDERFUL COLLABO

羽海野チカが『ベルセルク』、三浦建太郎が『3月のライオン』を描いちゃった!

しかも、ヤングアニマル23号(11月28日発売)には、三浦建太郎先生描き下ろし『3月のライオン』2巻の特別カバーが付く!

さらに! 本誌とベルセルク33巻両方を購入された方には素敵なプレゼントが!!

A [みうらうみの] 三浦建太郎+羽海野チカ **Wサイン色紙** 1名様

B [みうらうみの] オリジナルステンレス **カップセット** 10名様

C コラボ記念 **図書カード2枚セット** 100名様

応募のきまり

官製ハガキに郵便番号、住所、氏名、年齢、職業、電話番号、希望のプレゼント名を明記の上、2種類の応募券(①右下部分についている応募券・②ベルセルク33巻の帯についている応募券((①はコピーでも可))をハガキに貼り、次の<宛先>にご応募ください。応募の締め切りは2008年12月15日(月)当日消印有効とさせていただきます。

<宛先>〒101-8711 神田支店郵便私書箱92号
白泉社 ヤングアニマル編集部[みうらうみの・にゃんだふるコラボ]ベルセルク係

※当選者の発表は賞品の発送をもって代えさせて頂きます。応募者多数の場合は抽選によって決定させて頂きます。※ご記入頂いたあなたの個人情報は、この企画の目的以外には使用いたしません。また、この企画の終了後、ただちに廃棄いたします。※ヤングアニマルでは、懸賞の当選等に関して、応募者を特定の場所に呼び出す等の行為は行っておりません。ご注意ください。

ヤングアニマル21号 応募券

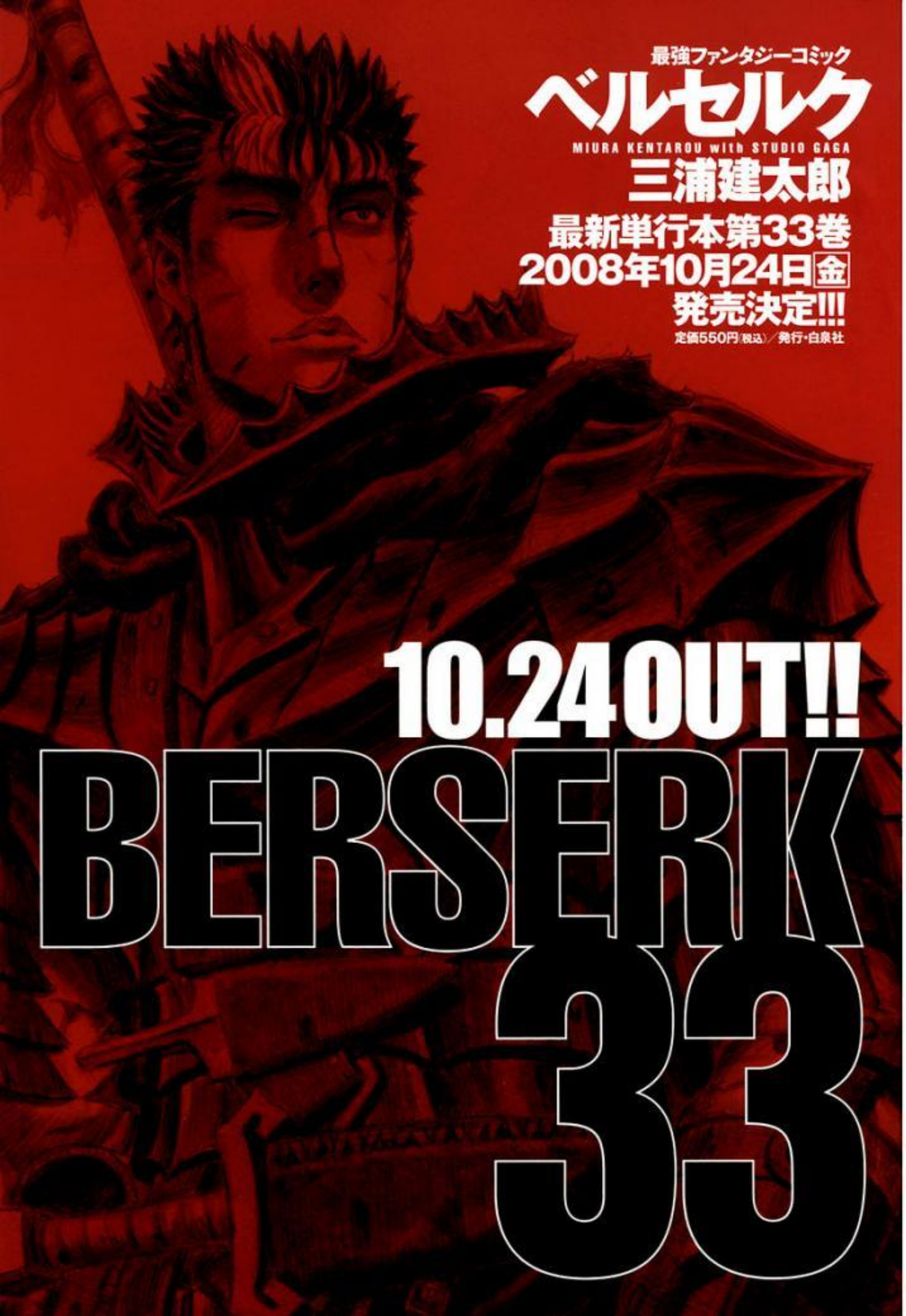
最強ファンタジーコミック
ベルセルク
MIURA KENTAROU with STUDIO GAGA
三浦建太郎
最新単行本第33巻
2008年10月24日金
発売決定!!!
定価550円(税込)／発行・白泉社
10.24 OUT!!
BERSERK
33

ベルセルク
Capítulo 299: Saga del Halcón Milenario
Capítulo de Falconia
Campo de batalla de los inhumanos
三浦建太郎
MIURA KENTAROU
WITH STUDIO GAGA

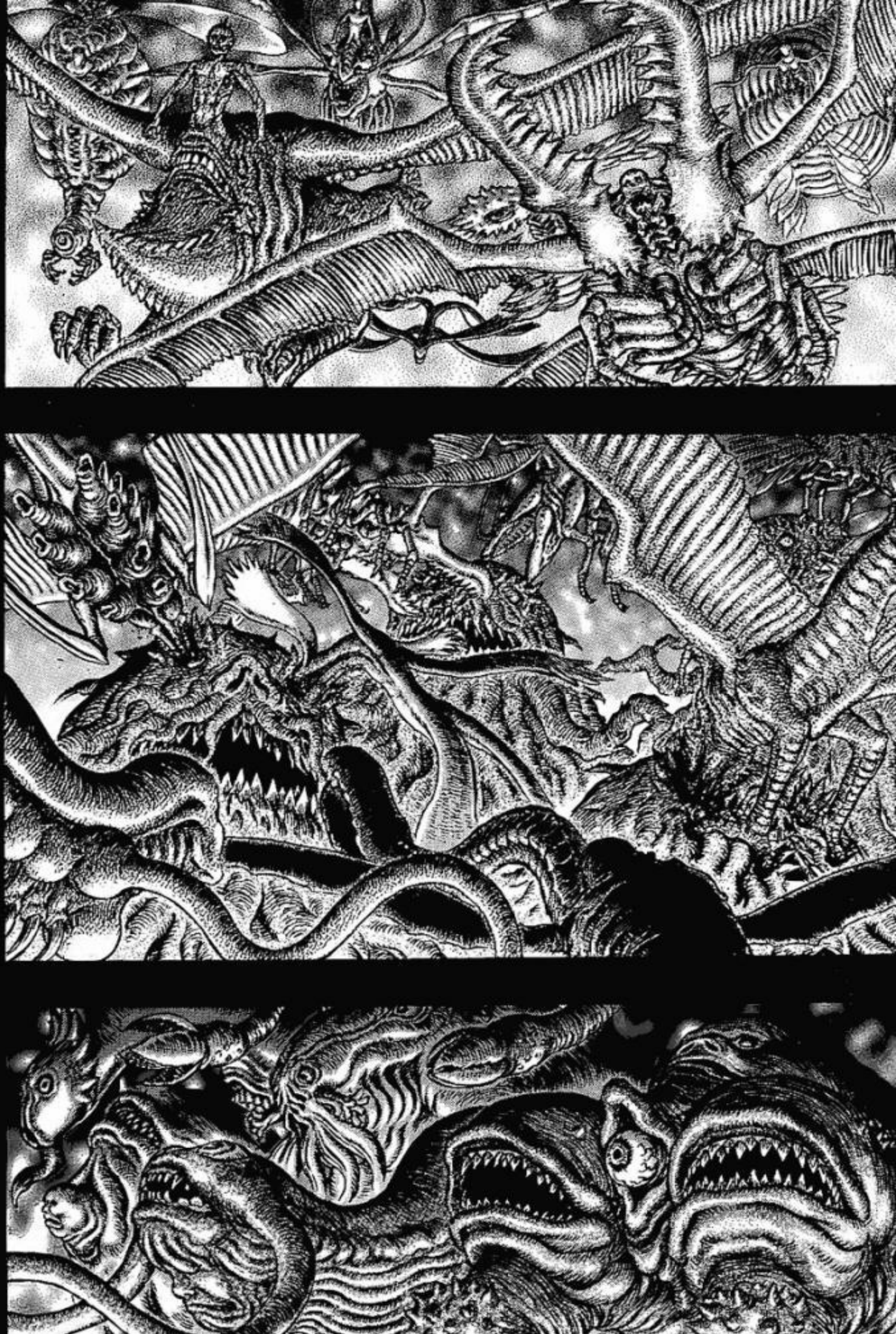

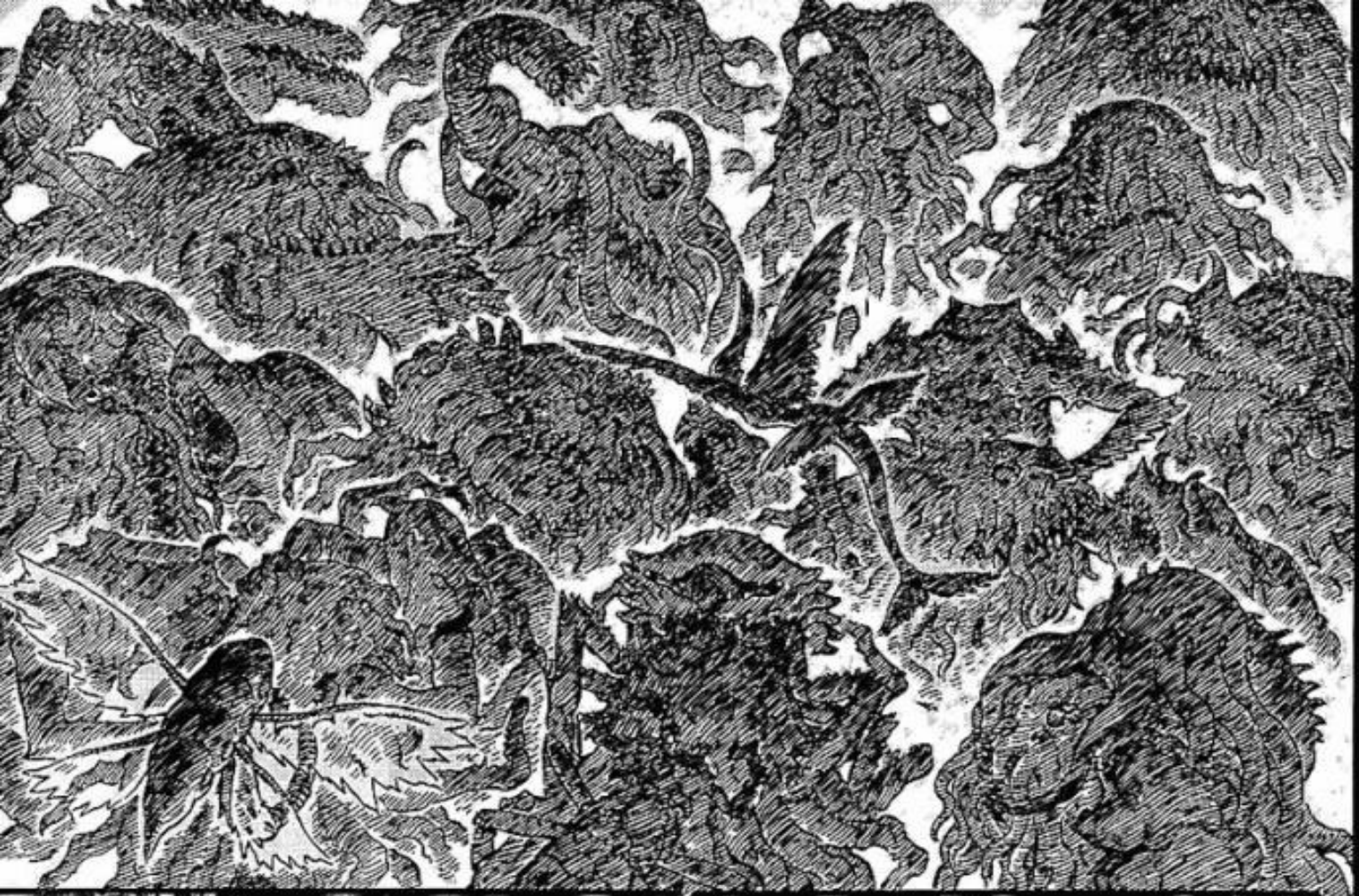

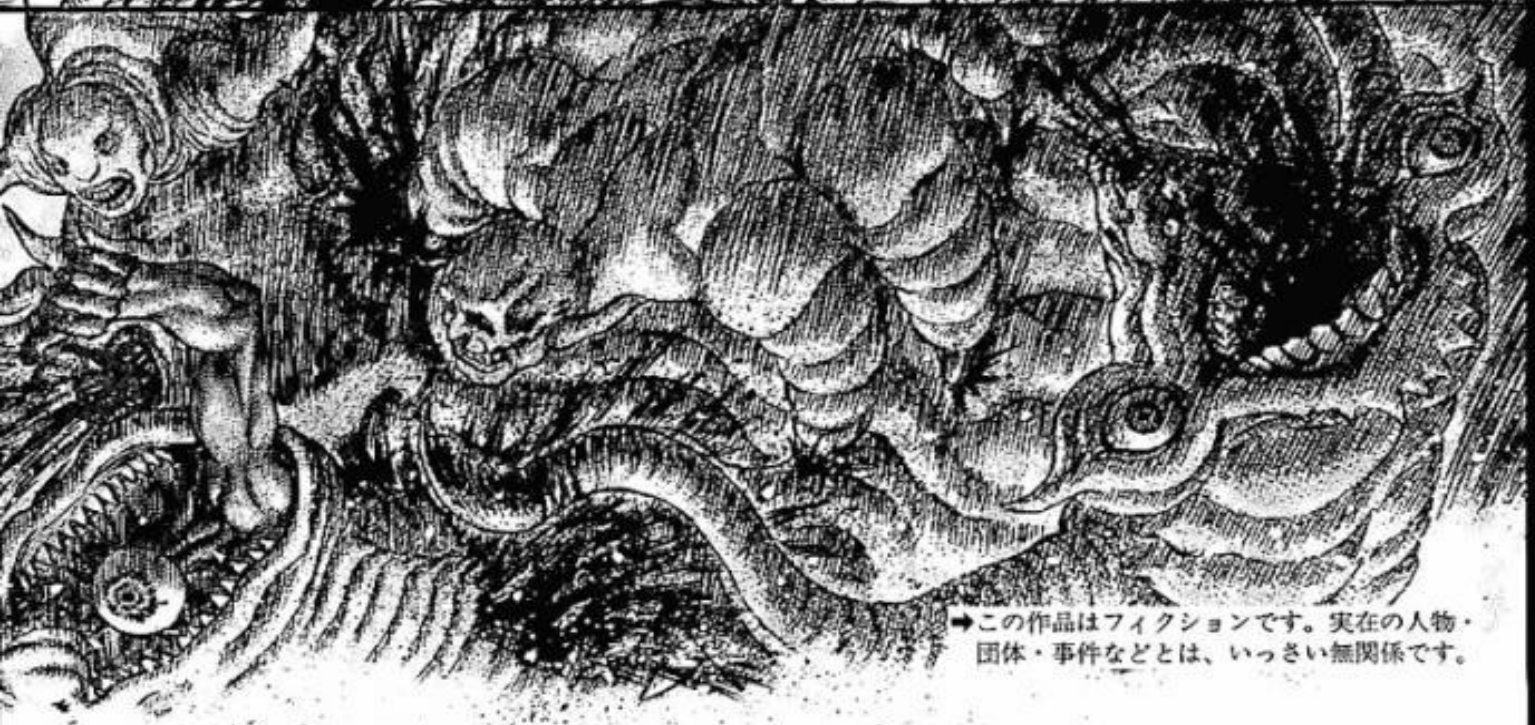

➡この作品はフィクションです。実在の人物・団体・事件などとは、いっさい無関係です。

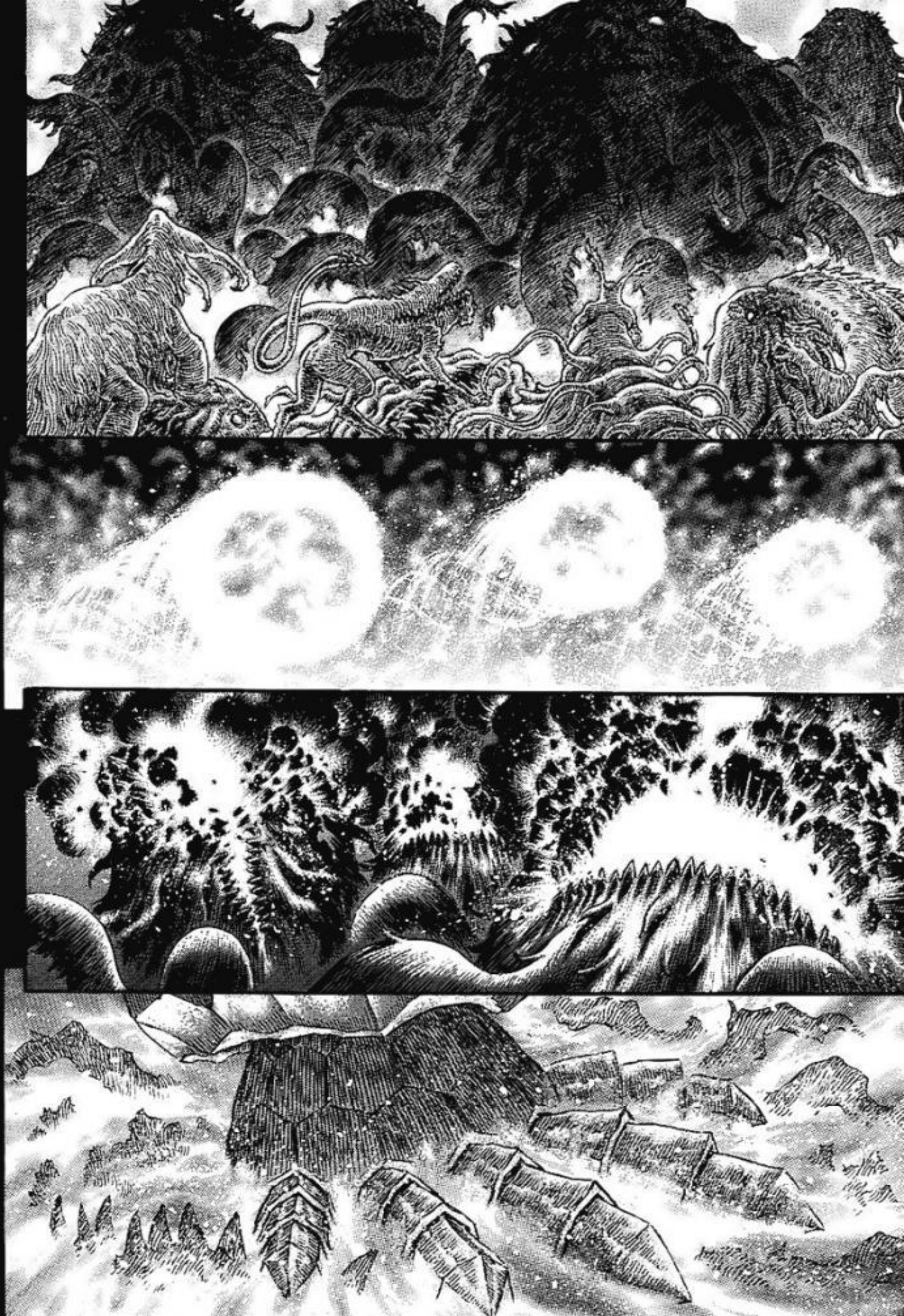

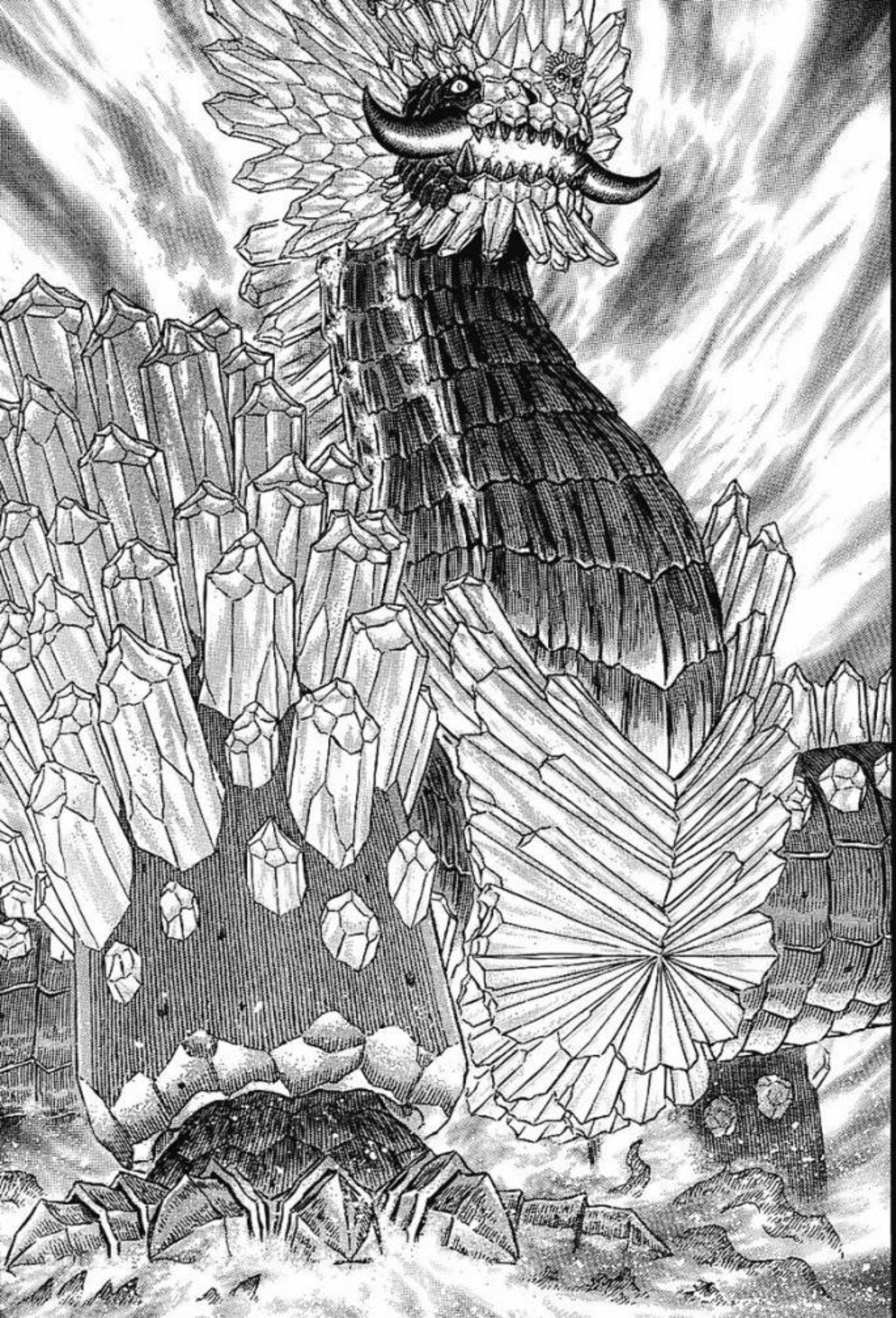

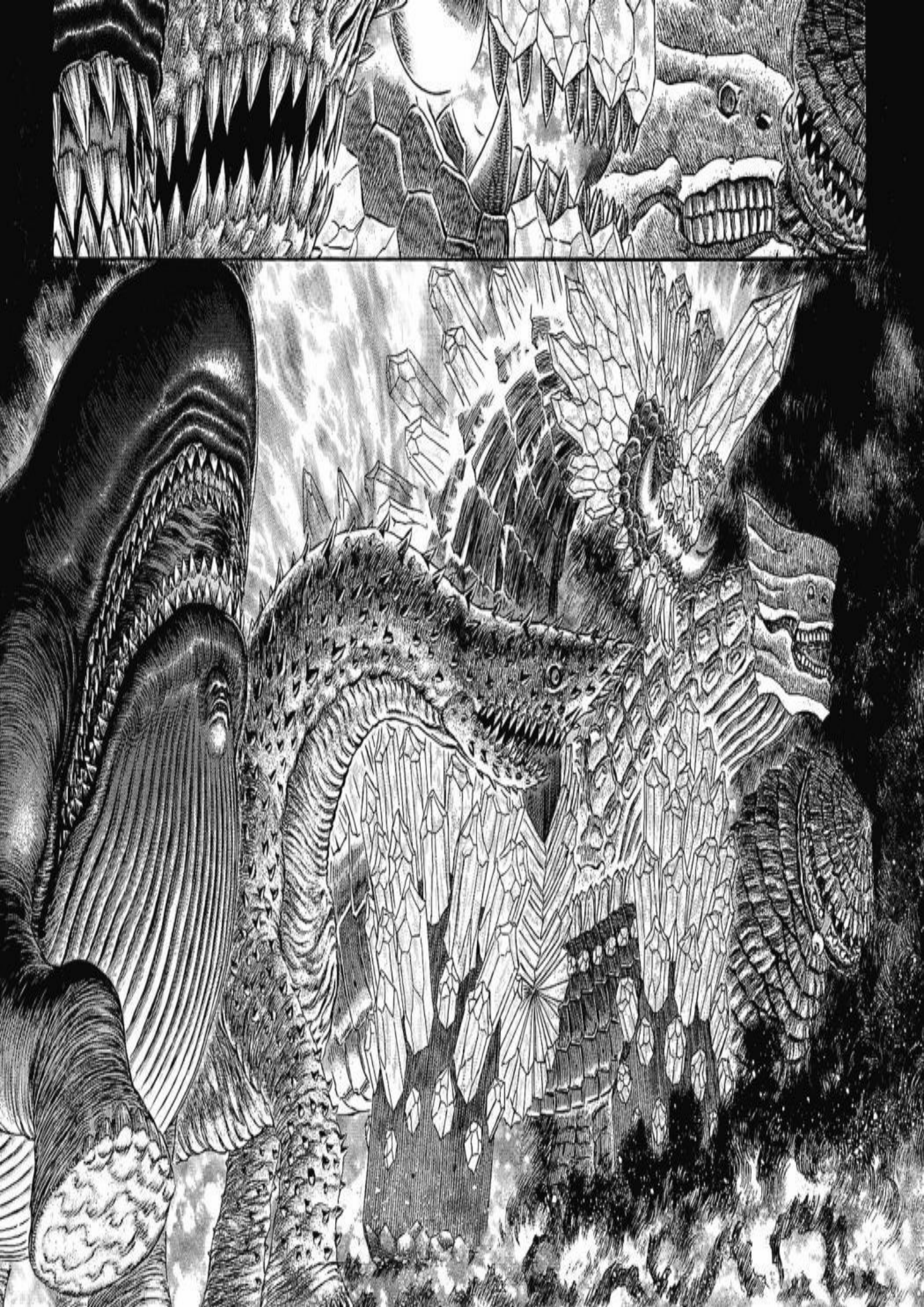

¡ESO ES...!
ESO...
¡UN EJÉRCITO DE DEMONIOS!

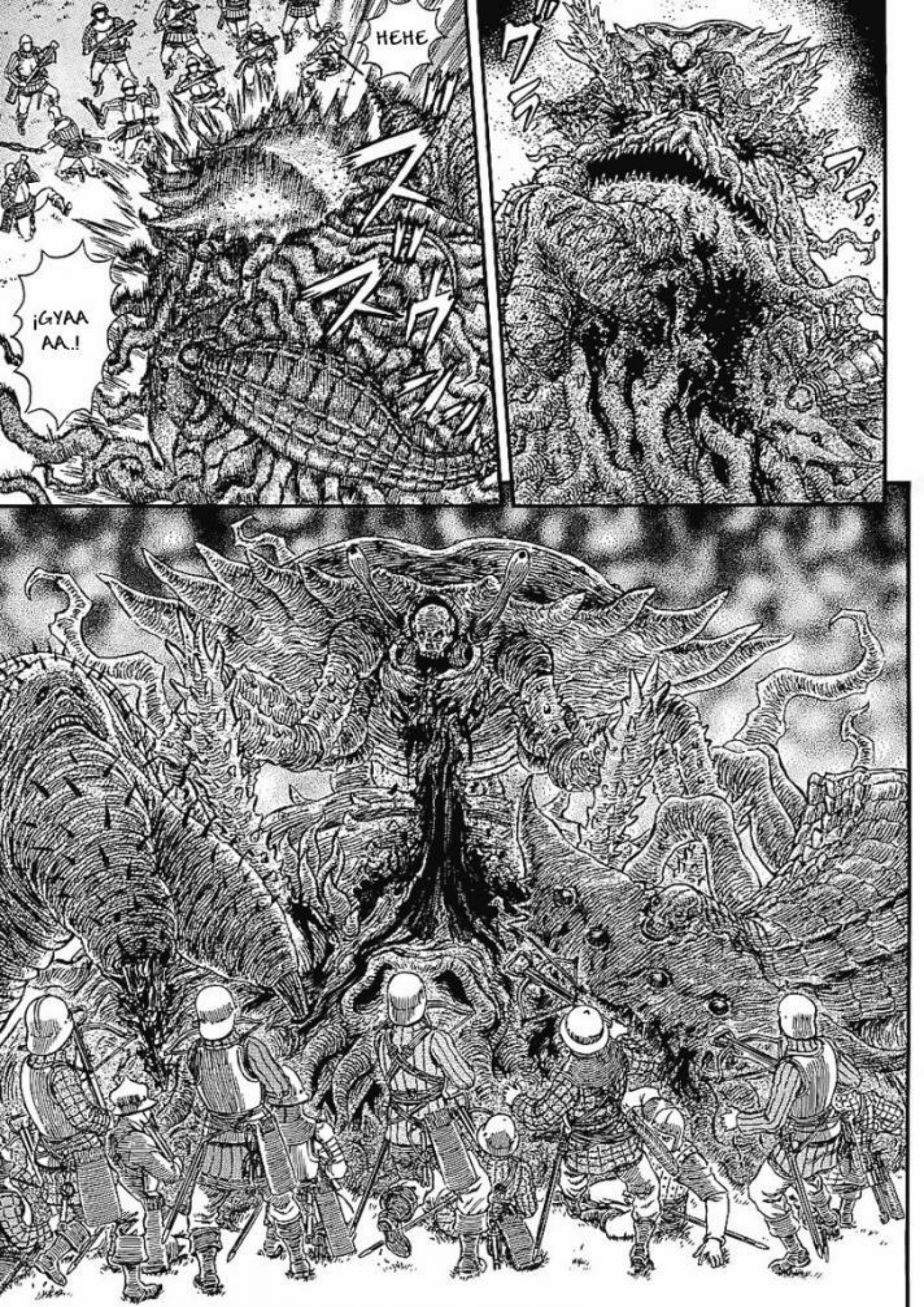
HEHE
¡GYAA AA.!

M...
¡MONS-TRUOS...!
¡¿SON UN EJÉRCITO DE DEMONIOS ...?!
.....
¡NO PUEDO CREER-LO, ESTO ES...!
NO PENSABA QUE EXIS-TIERAN ESTAS COSAS...
NO SON HUMANOS ...
ENTON-CES... ¡¿LOS HUMANOS COMO NOSOTROS DEBEMOS TRABAJAR CON ELLOS...?!
LUCHAR CON MONSTRUOS ASÍ COMO CAMARADAS ...
IMPO-SIBLE ...

¿QUÉ ES...
... EN REALIDAD EL HALCÓN?
¿CÓMO PUEDE ÉL COMANDAR A MONSTRUOS COMO ESOS...?
¿CÓMO VINIERON ...?

ESA PER-SONA ...
DIOS MÍO ...

¡ESTÚPIDOS!

¡¿EN MI CABEZA ...?!
UNA VOZ...
¡¿QUÉ...?!
¡¿QUÉ ES ESTO ...?!
¿QUÉ HA SIDO ESO?
¿QUÉ...?
¡...!
.....

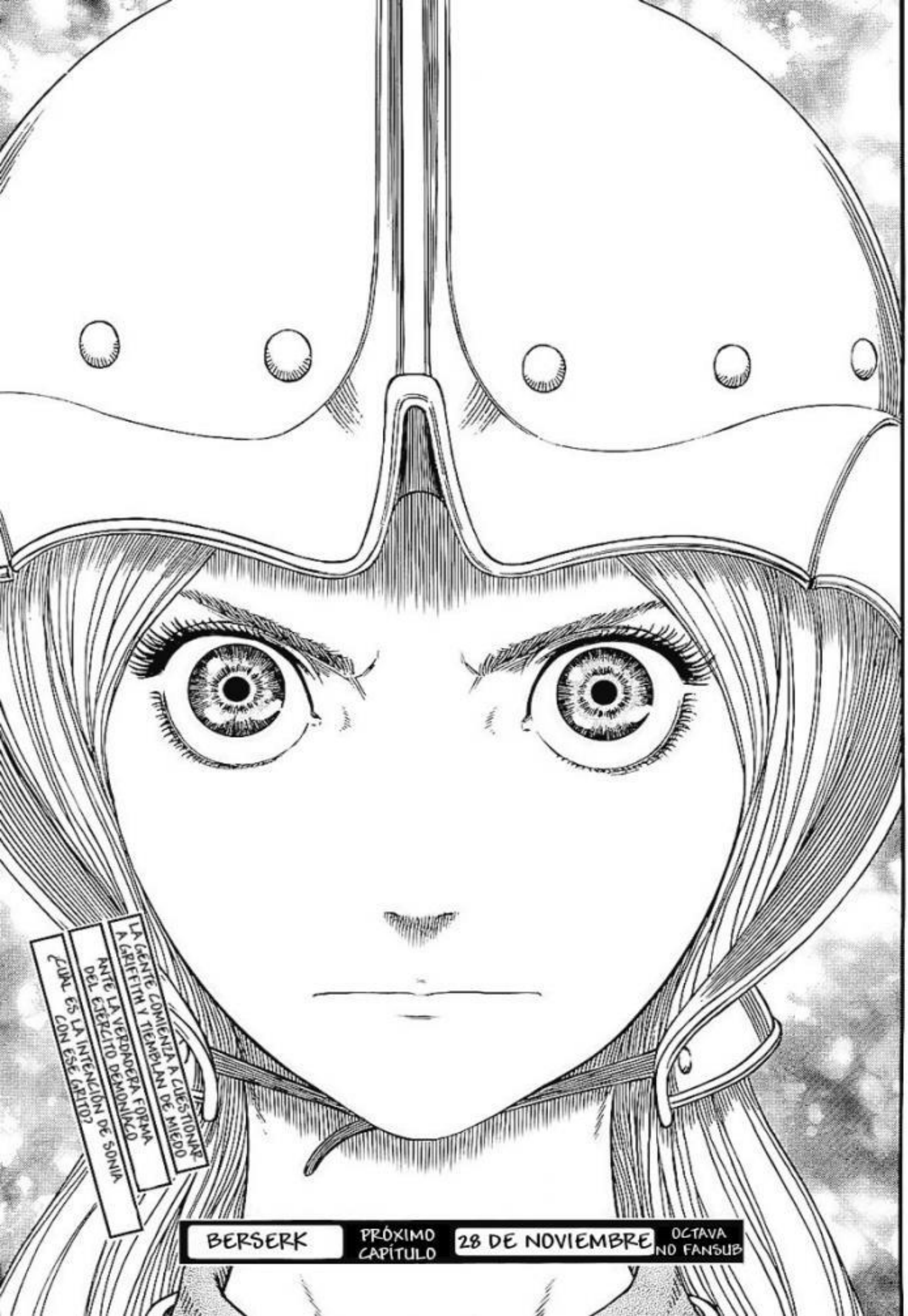
LA GENTE COMIENZA A CUESTIONAR A GRIFFITH Y TIEMBLAN DE MIEDO
ANTE LA VERDADERA FORMA DEL EJERCITO DEMONIACO
¿CUAL ES LA INTENCIÓN DE SONIA CON ESE GRITO?
BERSERK
PRÓXIMO CAPÍTULO
28 DE NOVIEMBRE
OCTAVA NO FANSUB

ヤングアニマル23号は

3月のライオンづくし!!!

みうらうみの

淡路町
白泉社

ANIMAL

MIURA UMINO NYANDERFUL COLLABO

にゃんだふるコラボ

3月のライオンの
2巻も出るにゃ!!

みんなお待たせにゃ!!
ヤングアニマル23号と同じ
11月28日発売!!

羽海野チカ ●B6判●白泉社刊●定価510円(税込)

now printing

にゃ!!

しかも、

『3月のライオン』が
月島の町をジャックする
らしいにゃ!!

詳しくはヤングアニマル23号を
ご覧になってくださいにゃ!!

羽海野チカが
『ベルセルク』、
三浦建太郎が
『3月のライオン』を
描いちゃった!!

な、何と、
三浦建太郎先生
描き下ろし
『3月のライオン第2巻
特別カバー』が
付いてくるにゃ!!

ニャーナンダー

連載再開&待望の2巻発売!!

[ベルセルク]の三浦建太郎先生が[3月のライオン]を描きました!!

見逃し注意! かなりの力作です!!

業界最然のプレミア特別付録
第2弾
三浦建太郎先生 描き下ろし
3月のライオン第2巻特別カバー

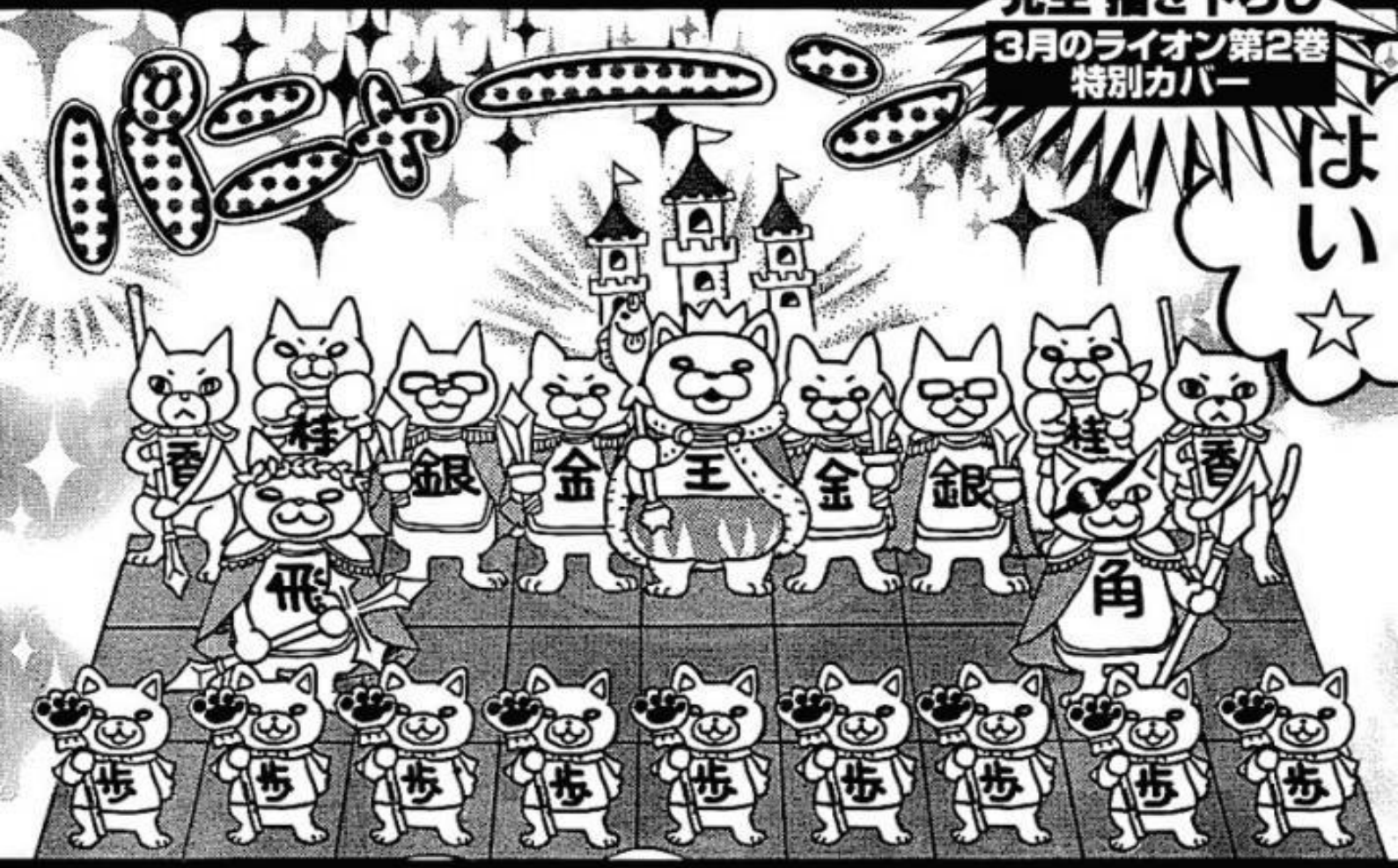

ポスター型巻頭カラー
河の流れのように進む優しいラブストーリー連載再開!!!!

[3月のライオン]羽海野チカ

最新単行本第2巻11月28日(金)本誌(YA23号)と同時発売!!

単行本の続きがYA23号で読めます♥

グラビア3本立て
- 巻頭グラビア[浜崎慶美]
- 巻中グラビア[吉川麻衣子]
- 巻末グラビア[森下悠里]

[ふたりエッチ]克・亜樹 [ベルセルク]三浦建太郎
[海の御先(みさき)]文月 晃 [自殺島(じさつとう)]森 恒二
[ナナとカオル]日詰留太 [VFアウトサイダーヒストリー]林崎文博
[デトロイト・メタル・シティ]若杉公徳 [ゲバルト]橋本 還
[拳闘暗黒伝セスタス]技来静也 [信長の忍(しの)び]重野なおき
[ユリア100式]原作:原田重光 作画:萩尾ノブト
[サムライソード]平良健次 [ももいろスウィーティー]ももせたまみ
[まじかるストロベリィ]まつもと剛志
[B級グルメ冒険記]田沢竜次&桑田乃梨子
[ふたりサッカーいとをかし]倉敷保雄&あらあけいいち
ミスYA2008ローラ・チャンの読上ブログ [ローライズ]

面白さに創意工夫
ヤングアニマル
ANIMAL

11月28日金発売

No.23 毎月第2・第4金曜日発売
特別定価320円(税込)

ベルセルク

Capítulo 300 ○ Saga del Halcón Milenario
Capítulo de Falconia
Hechicera del Halcón

EL APÓSTOL GANISHKA SE HA REENCARNADO
UNA VEZ MÁS Y SE HA CONVERTIDO EN
LA BESTIA DEMONÍACA DEFINITIVA

POR SU PARTE,
TRAS ENCONTRARSE
LA BANDA DEL HALCÓN
CON EL ENEMIGO,

¡EL ESTRIDENTE
GRITO DE SONIA ATURDE
A LOS HUMANOS ATERRORIZADOS
POR LA VERDADERA FORMA
DE LOS GUERREROS DEMONÍACOS!

三浦建太郎
MIURA KENTAROU
WITH STUDIO GAGA

¡HUMANOS!
¡¿QUÉ PROBLEMA HAY CON ESO?!
¡MONSTRUOS!
¡¿QUÉ IMPORTA QUE NO SEAN HUMANOS?!
¡¿QUÉ IMPORTA QUE SEAN MONSTRUOS?!

¡¿QUIÉNES ESTÁN AHORA MISMO DERRAMANDO SU SANGRE?!
¡¿QUIENES ESTÁN ARRIESGANDO SU VIDA EN EL CAMPO DE BATALLA?!
¡¿MONSTRUOS?!
¡¿HUMANOS?!
¡ESTÁIS EQUIVO-CADOS!
¡EQUIVOCADOS!

➡ESTA ES UNA OBRA DE FICCIÓN, CUALQUIER PARECIDO CON LA REALIDAD ES PURA COINCIDENCIA

¡SONIA ...!
¡SEÑORITA HECHI-CERA..!

ドドオン

ESO FUE DEMASIADO IMPRUDENTE
.....
SEÑOR CAZADOR ...
¿ERES TÚ ...?
AUNQUE SEAS UNA HECHICERA, ESO FUE IRREFLEXIVO. ¿PENSABAS QUE PODRÍAS ACABAR SOLA CON ESA COSA?
Y LO QUE DECÍAS PARECÍAN LAS QUEJAS DE UNA NIÑA TESTARUDA
OH, VAMOS ...
SIN EMBARGO... QUIZÁS JUSTO POR ESO, TUS PALABRAS LES HAN ALCANZADO

¡LUCHAREMOS!
¡HECHICERA DEL HALCÓN!
¡SEÑORITA HECHICERA!
¡JUNTO AL HALCÓN!
¡VAMOS A PELEAR!
ES TAN TEMERARIA COMO SIEMPRE
GRITAR TAN FUERTE...

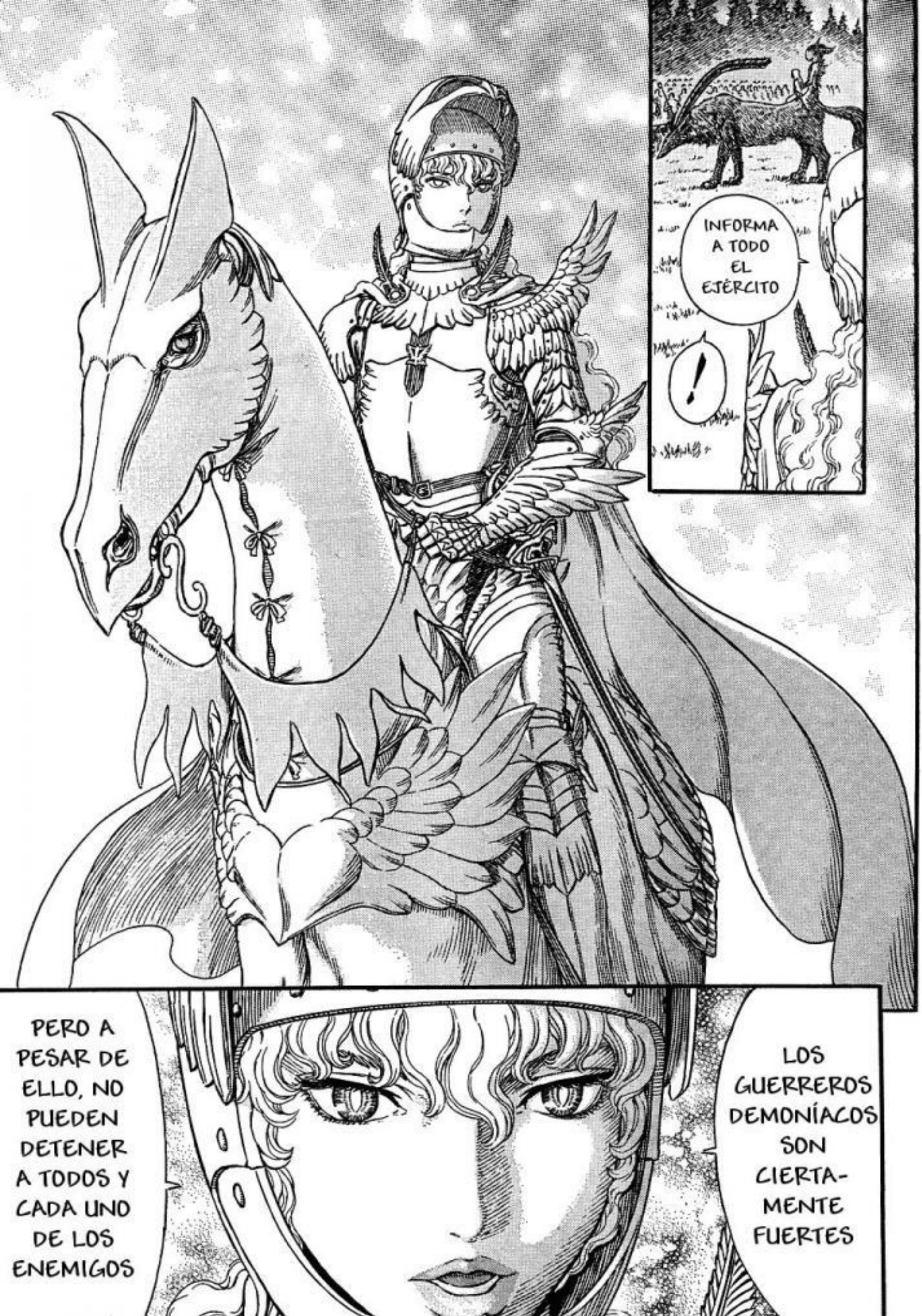
INFORMA A TODO EL EJÉRCITO
!
LOS GUERREROS DEMONÍACOS SON CIERTA- MENTE FUERTES
PERO A PESAR DE ELLO, NO PUEDEN DETENER A TODOS Y CADA UNO DE LOS ENEMIGOS

DEBERÉIS ENCARGAROS DE AQUELLOS ENEMIGOS QUE CONSIGAN ESCAPAR DE LOS GUERREROS DEMONÍACOS LO MEJOR QUE PODÁIS

DESPUÉS DE QUE LA ARTILLERÍA Y LOS ARQUEROS HAYAN HECHO SU TRABAJO, DOS UNIDADES DE CABALLERÍA ACOMPAÑADAS DE CUATRO UNIDADES DE LANCEROS, SE ENCARGARÁN DE ACABAR CON ELLOS.

¡UNA VEZ MÁS!

¡BANDA DEL HALCÓN, TODAS LAS UNIDADES EN SUS POSICIONES DE COMBATE!

Please send your thoughts and feelings about this work to
〒101-0063 東京都千代田区神田淡路町2-2-2 白泉社 ヤングアニマル編集部「ベルセルク」係

¡APUNTAD A LA CABEZA!
¡MÁXIMO ÁNGULO DE DISPARO!
¡ESPERAD!
¡DEJADLE AVANZAR UN POCO MÁS!
¡HACEDLO LO MEJOR QUE PODÁIS!
¡¡FUEGO!!

¡UNIDAD DE BALLESTEROS!
¡FUEGO!

¡UNIDADES DE CABALLERÍA!
¡LANCEROS, ATACAD!
¡RODEADLO POR AMBOS FLANCOS EN LÍNEA!

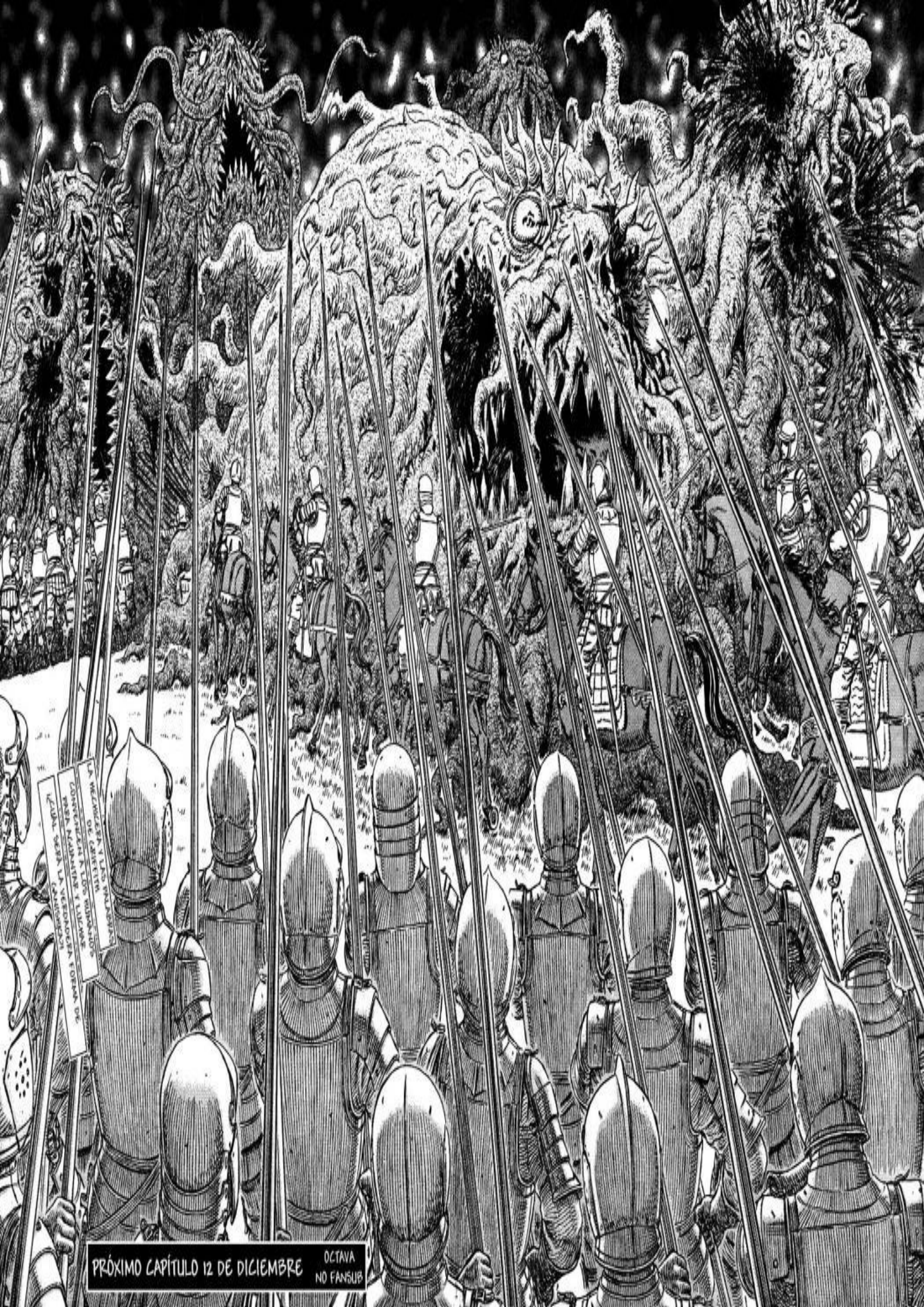
LA HECHICERA Y LAS PALABRAS DE GRIFFITH
CONVENCEN A LOS HUMANOS PARA ACUANTAR Y LUCHAR
¿CUÁL SERÁ LA VERDADERA FORMA DE CANISHKA?
PRÓXIMO CAPÍTULO 12 DE DICIEMBRE
OCTAVA
NO FANSUB

¡HUMANOS Y APÓSTOLES COOPERANDO BAJO LAS ÓRDENES DEL HALCÓN PARA COMBATIR A LOS MONSTRUOS!
ベルセルク
Capítulo 301 ●Saga del Halcón Milenario
Capítulo de Falconia
Confusión
三浦建太郎
MIURA KENTAROU
WITH STUDIO GAGA

SEÑORITA HECHICERA ...
MI NOMBRE ES SONIA
SERÁ MEJOR QUE SE BAJE, ESTAR AHÍ ES PELIGROSO
¡NO QUIERO!

EN TAL CASO...
AGACHE LA CABEZA Y AGÁRRESE BIEN FUERTE
ポ
♪
¡SONIA!
!

➡ ESTA ES UNA HISTORIA DE FICCIÓN, CUALQUIER PARECIDO CON LA REALIDAD ES COINCIDENCIA

Y COMO UNA
ONDA
EN EL AGUA...

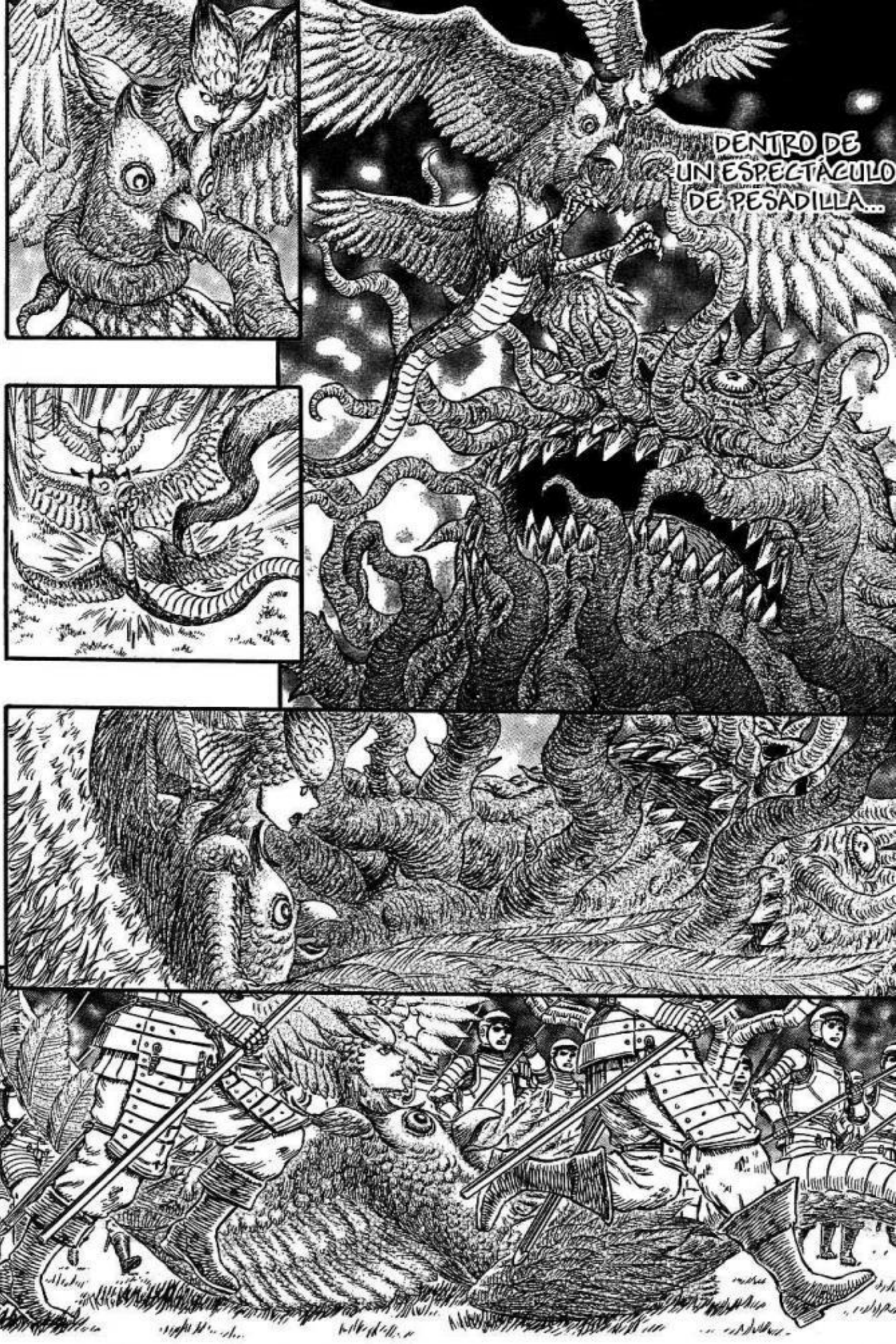
DENTRO DE
UN ESPECTÁCULO
DE PESADILLA...

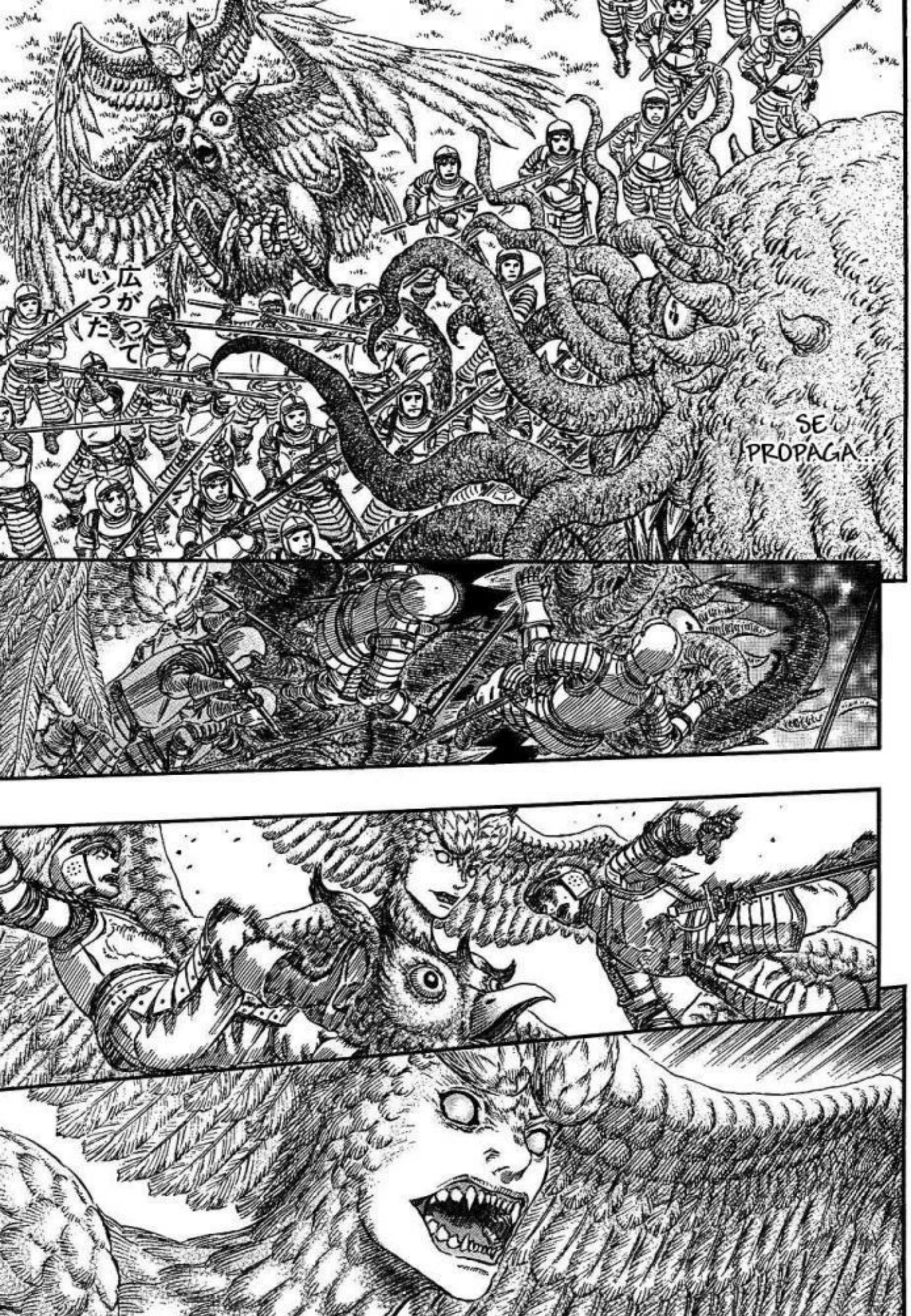
広がっていった
SE PROPAGA...

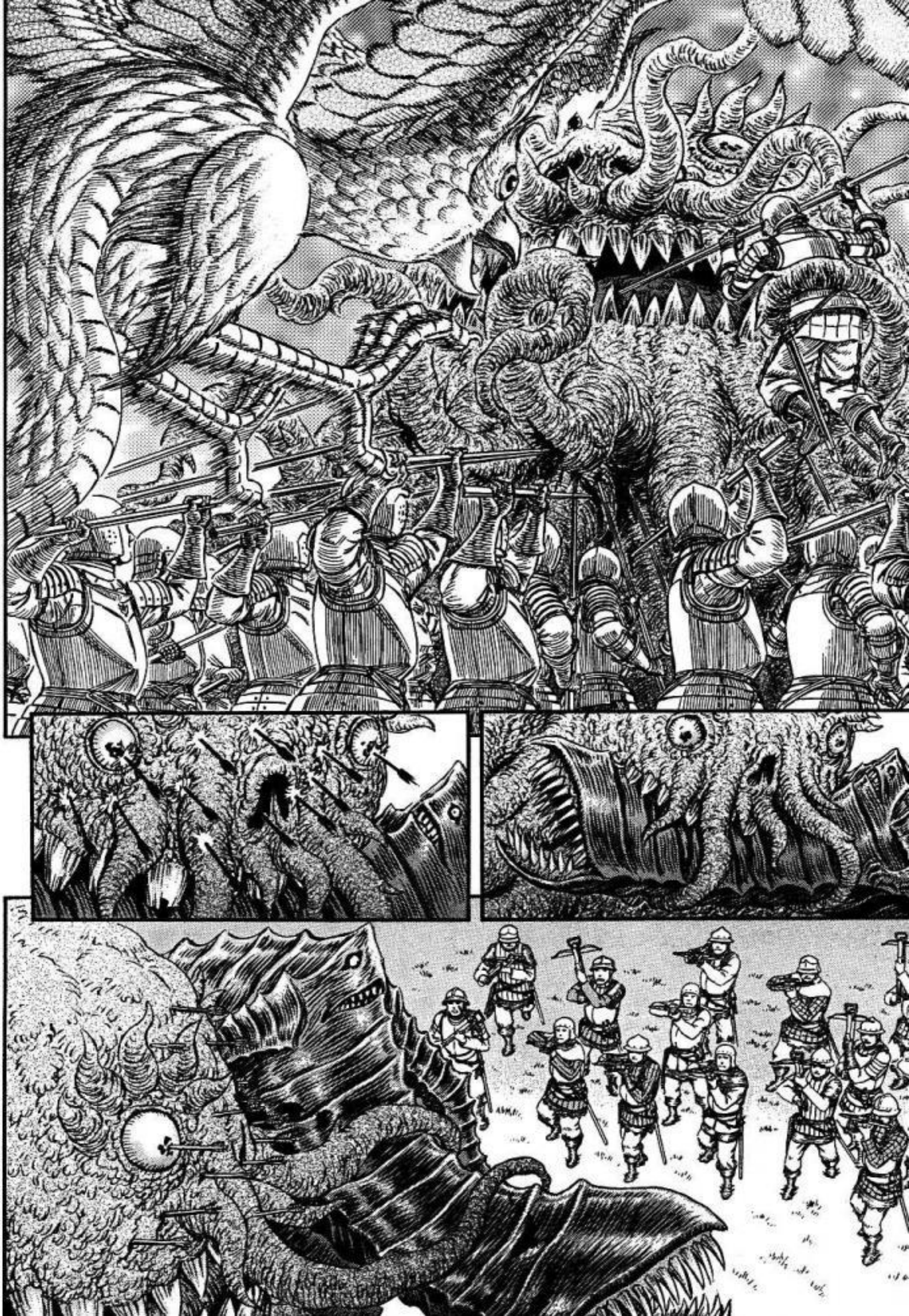

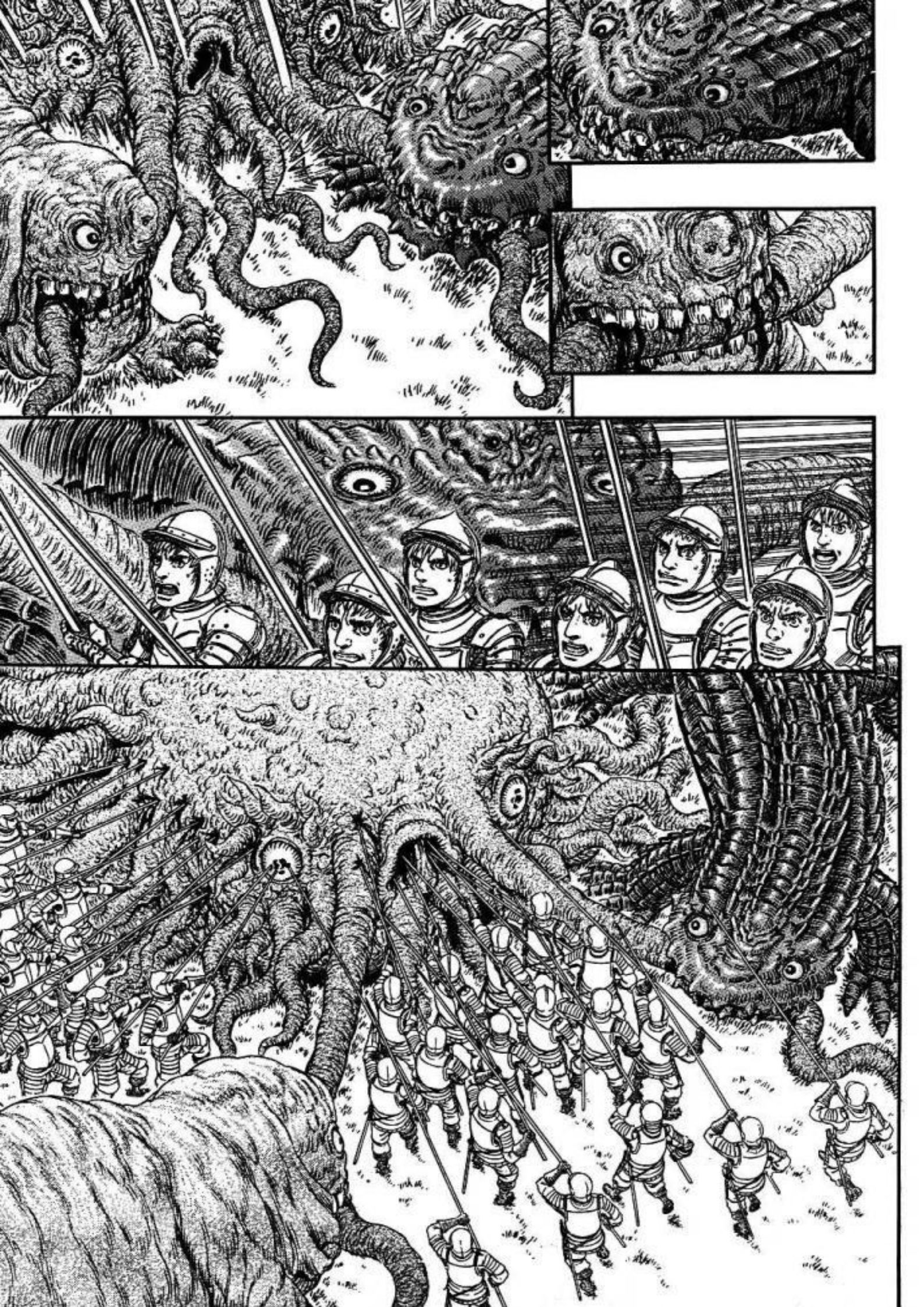

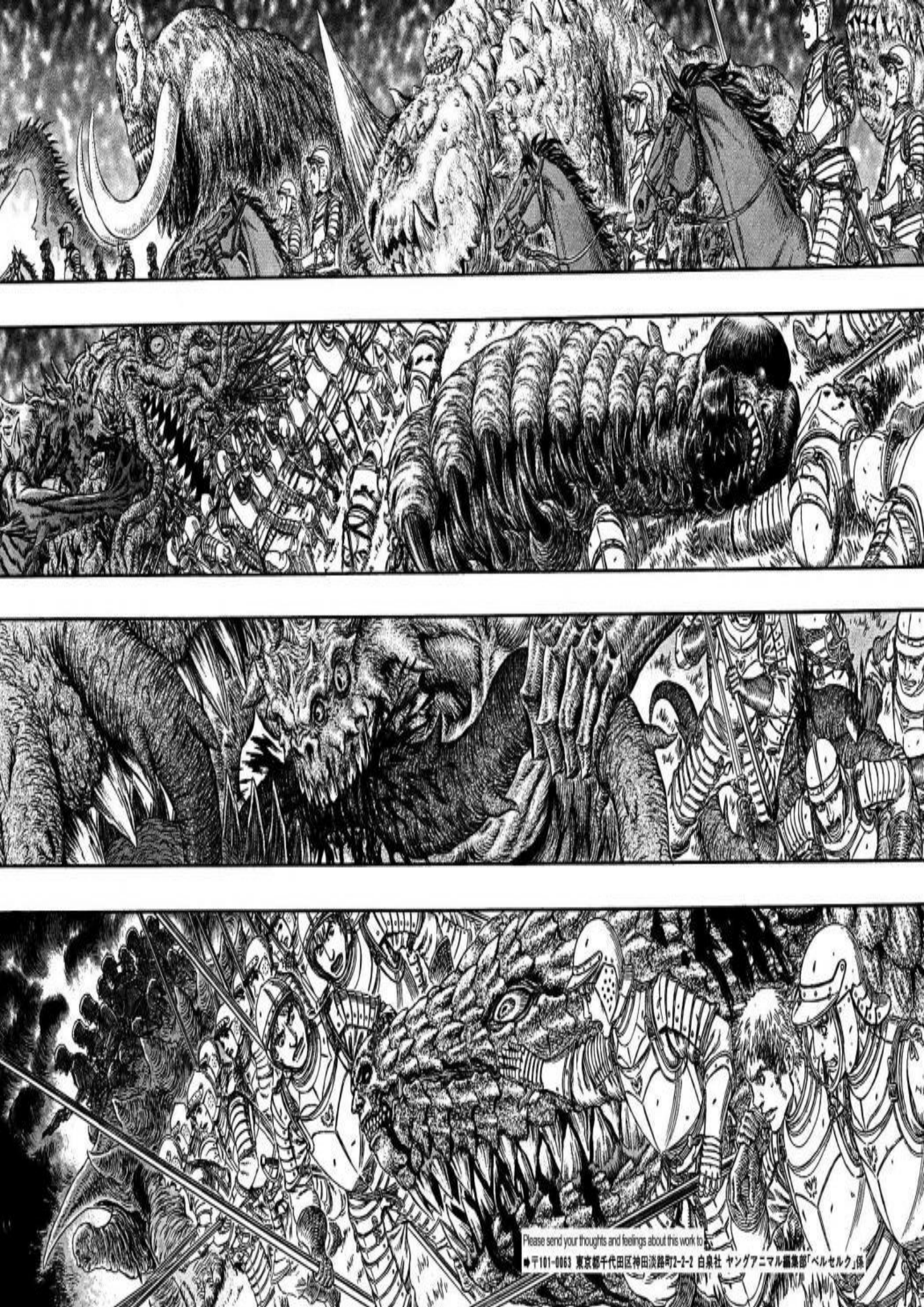
Please send your thoughts and feelings about this work to
〒101-0063 東京都千代田区神田淡路町2-2-2 白泉社 ヤングアニマル編集部「ベルセルク」係

AVANZAN AHORA MANO A MANO...
VIDA Y MUERTE
SUEÑO Y REALIDAD...
LO SAGRADO Y LO MALVADO...
EL LOBO Y LA OVEJA...
LA BESTIA Y EL HOMBRE...

¡OO OH!
ESTO...
¡¿QUÉ DIABLOS ESTÁ OCURRIENDO?!
¡IMPOSIBLE!
HUMANOS Y APÓSTOLES ...

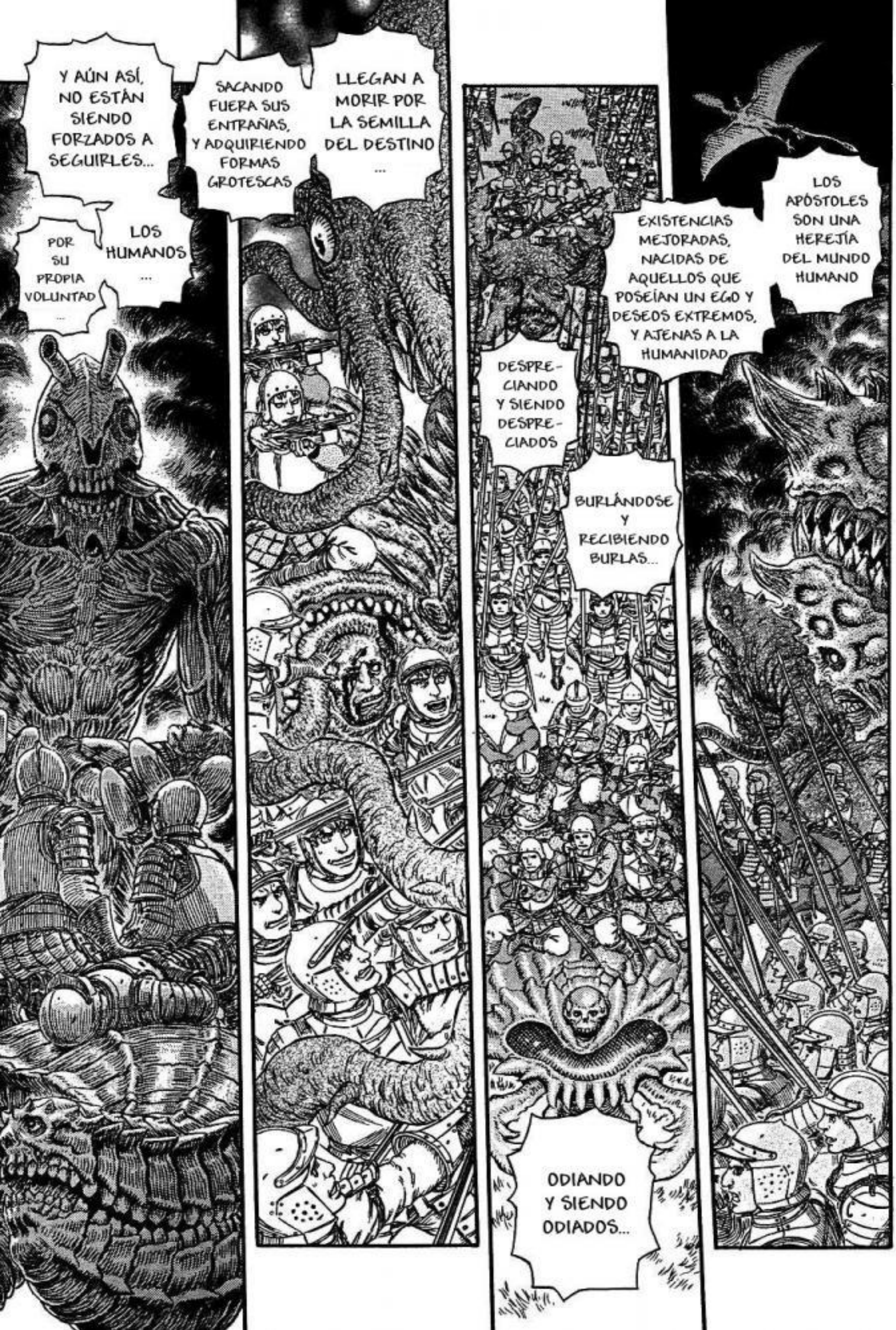
Y AÚN ASÍ, NO ESTÁN SIENDO FORZADOS A SEGUIRLES...
LOS HUMANOS ...
POR SU PROPIA VOLUNTAD ...
SACANDO FUERA SUS ENTRAÑAS, Y ADQUIRIENDO FORMAS GROTESCAS
LLEGAN A MORIR POR LA SEMILLA DEL DESTINO ...
EXISTENCIAS MEJORADAS, NACIDAS DE AQUELLOS QUE POSEÍAN UN EGO Y DESEOS EXTREMOS, Y AJENAS A LA HUMANIDAD
LOS APÓSTOLES SON UNA HEREJÍA DEL MUNDO HUMANO
DESPRE-CIANDO Y SIENDO DESPRE-CIADOS
BURLÁNDOSE Y RECIBIENDO BURLAS...
ODIANDO Y SIENDO ODIADOS...

¡SI ATACÁIS EN LOS CABALLOS, PERDERÉIS LAS LANZAS POR EL IMPACTO!
¡DESMONTAD!
¡DEBEMOS PROTEGER A SU SANTIDAD Y A LA PRINCESA!
¡SIN IMPORTAR LO QUE SUCEDA, PROTEGED ESTA TIERRA CON VUESTRAS VIDAS!
¡QUÉDESE ATRÁS, SU SANTIDAD!
¡ES PELIGROSO!
POR SU MIEDO A LO DESCONOCIDO...
DUDARÁ DE AQUELLAS QUE NO COMPRENDA
POR SU MIEDO A LO DESCONOCIDO...
DARÁ LA VUELTA A LAS MISMAS PALABRAS
LA GENTE ...

POR SU MIEDO A LO DESCONOCIDO ...
RECHAZAN A LOS OTROS DIOSES
POR SU MIEDO A LO DESCONOCIDO ...
CONVIERTEN UNA DOCTRINA EN SU CREDO
LOS HUMANOS CREAN OTROS...
DEBIDO AL MIEDO ...
SE DEBEN A LO DESCONO-CIDO
LAS COSAS QUE LAS PERSONAS CONVIERTEN EN SU MUNDO ...
AQUÍ Y AHORA, ENCONTRAMOS TODO LO QUE LA GENTE HABÍA IGNORADO
ESTABLECEN CLASES Y RANGOS
OTRAS RELIGIO-NES
OTRAS LENGUAS
OTRAS TRIBUS
Y ENTON-CES...
INCLUSO SU CONOCIMIENTO ES INSIGNIFICANTE COMPARADO CON...
EL DESCONOCIMIENTO DEFINITIVO

PERO...
¿POR QUÉ...?
MI PECHO ESTÁ...
NO,
TODOS LOS QUE ESTÁN AQUÍ REUNIDOS ...
ESTÁN LLENOS DE EXALTACIÓN
¡ES UN CAOS...
... REALMENTE VIGOROSO!

Y ASÍ, GRIFFITH...
SE DIRIGE HACIA LA VERDADERA FORMA DE GANISHKA
HABRÁ UN DESCANSO HASTA EL PRÓXIMO NÚMERO
¡HASTA EL PRÓXIMO CAPÍTULO!
[8NF]

¡LA BATALLA CONTINÚA CON UNA CARGA AL FRENTE!

進撃の巨人

最強ファンタジーコミック

ベルセルク

Capítulo 302 ● Saga del Halcón Milenario
Capítulo de Falconia
Alzamiento

三浦建太郎
MIURA KENTAROU
WITH STUDIO GAGA

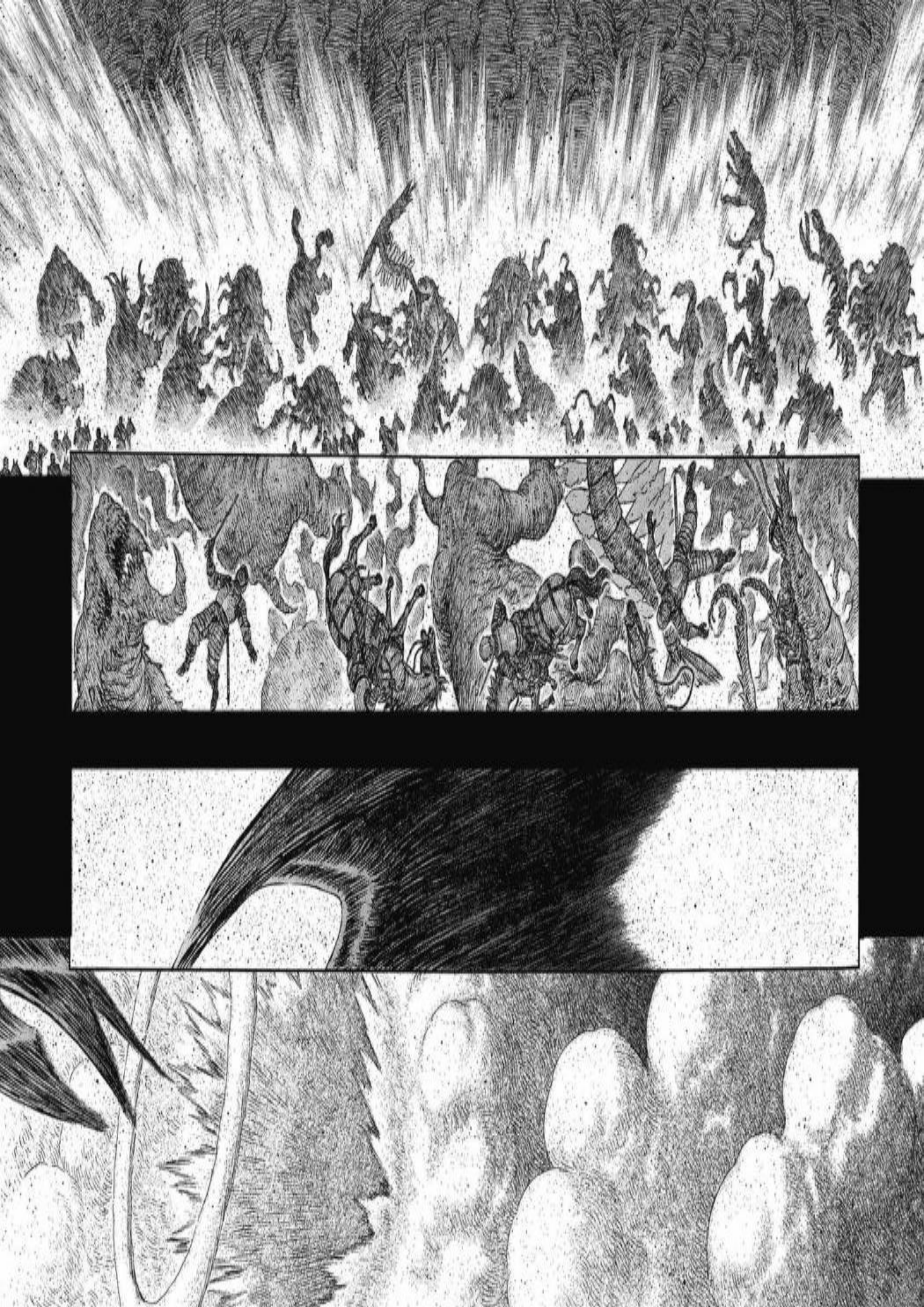

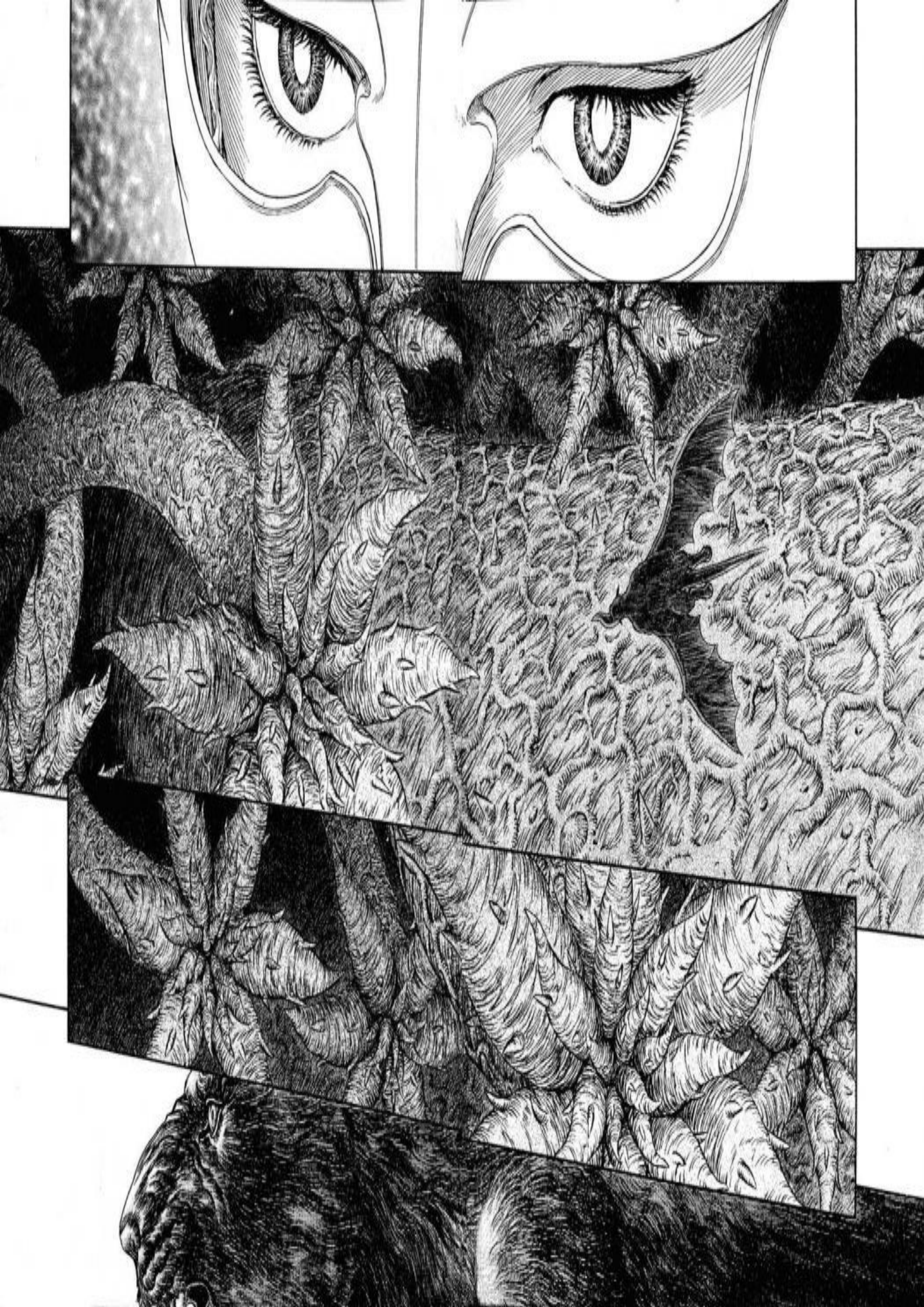

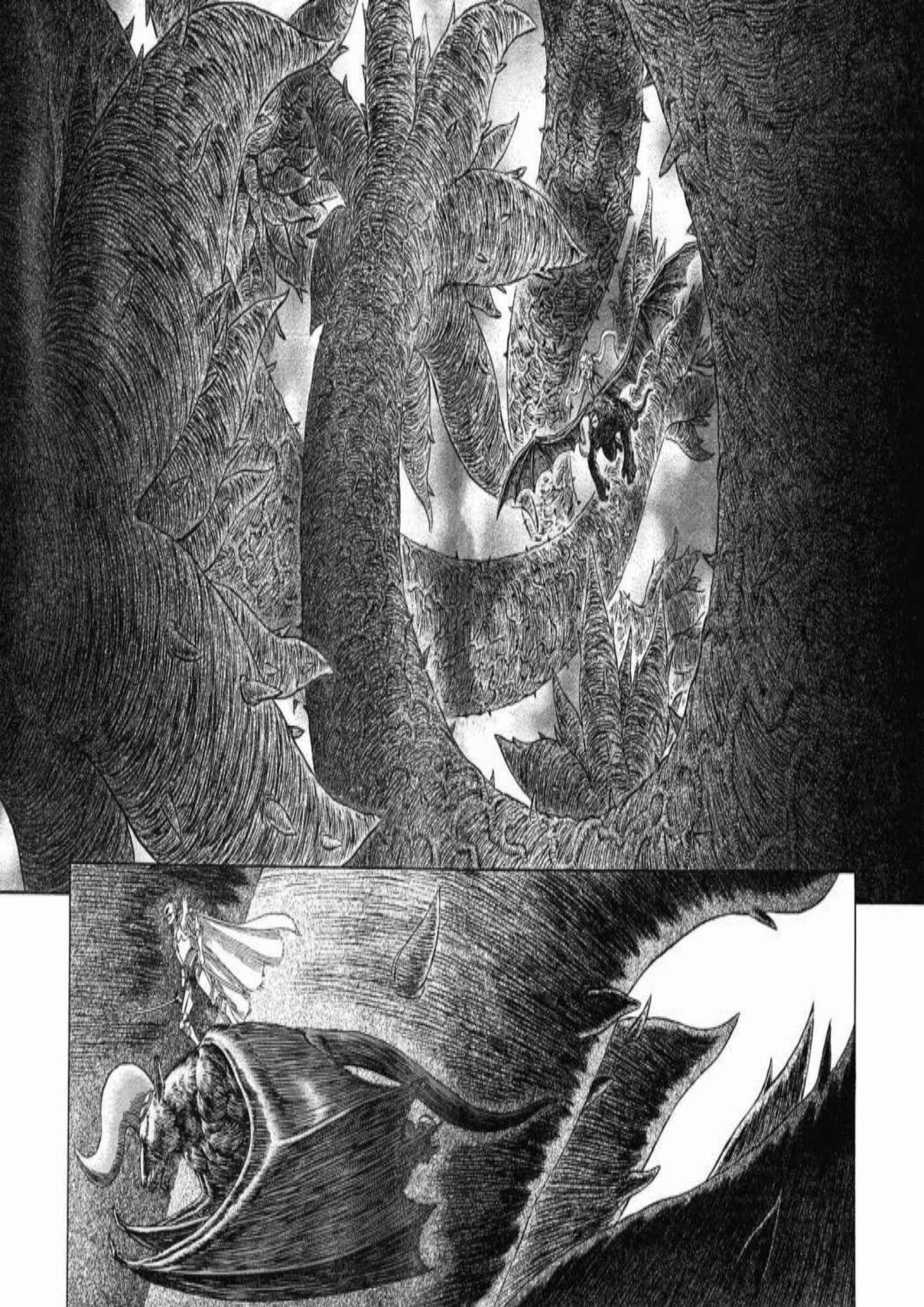

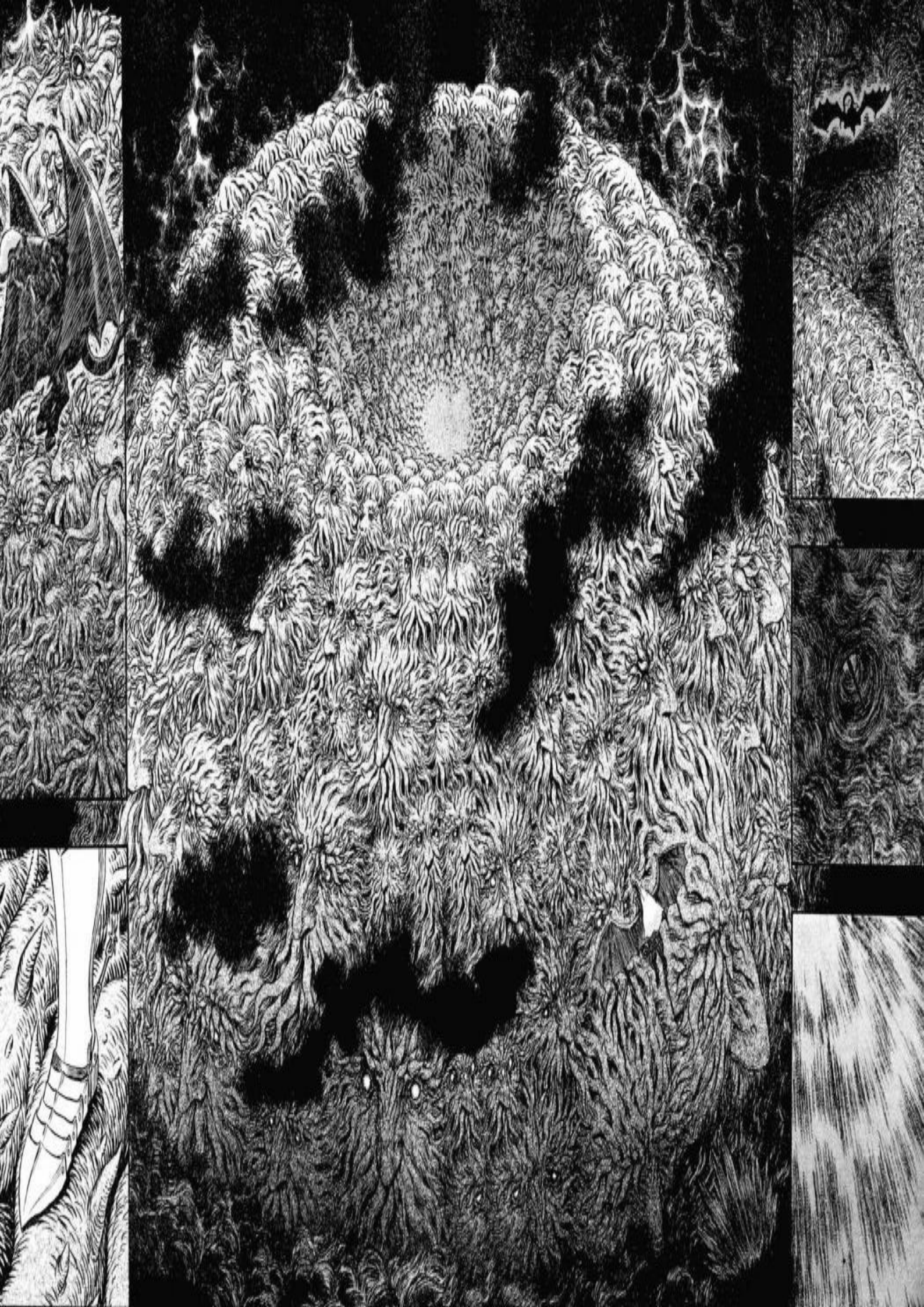

GRR
GRRR

GRR
GR

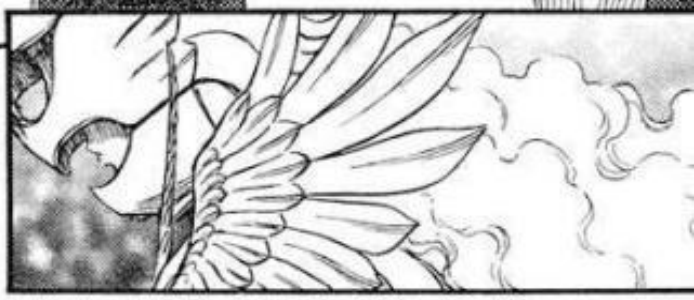

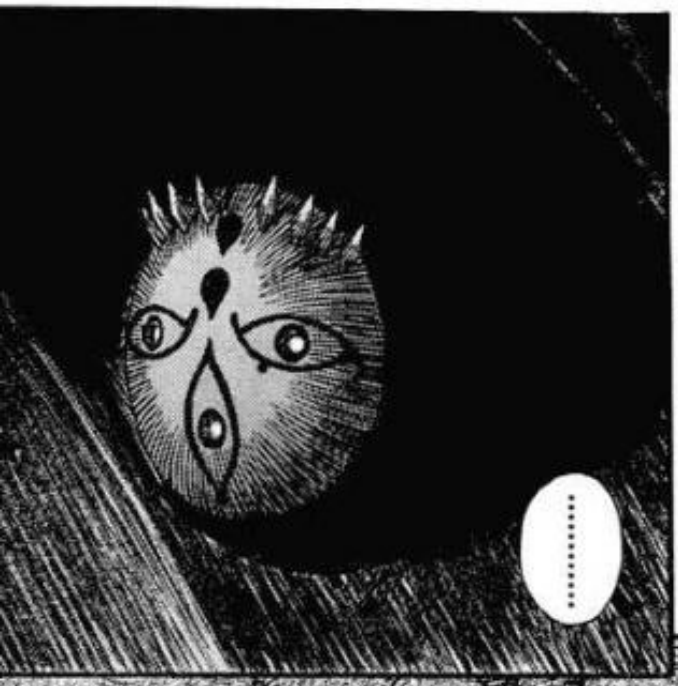

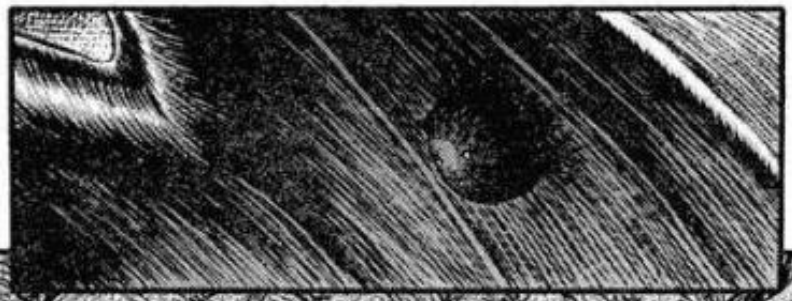

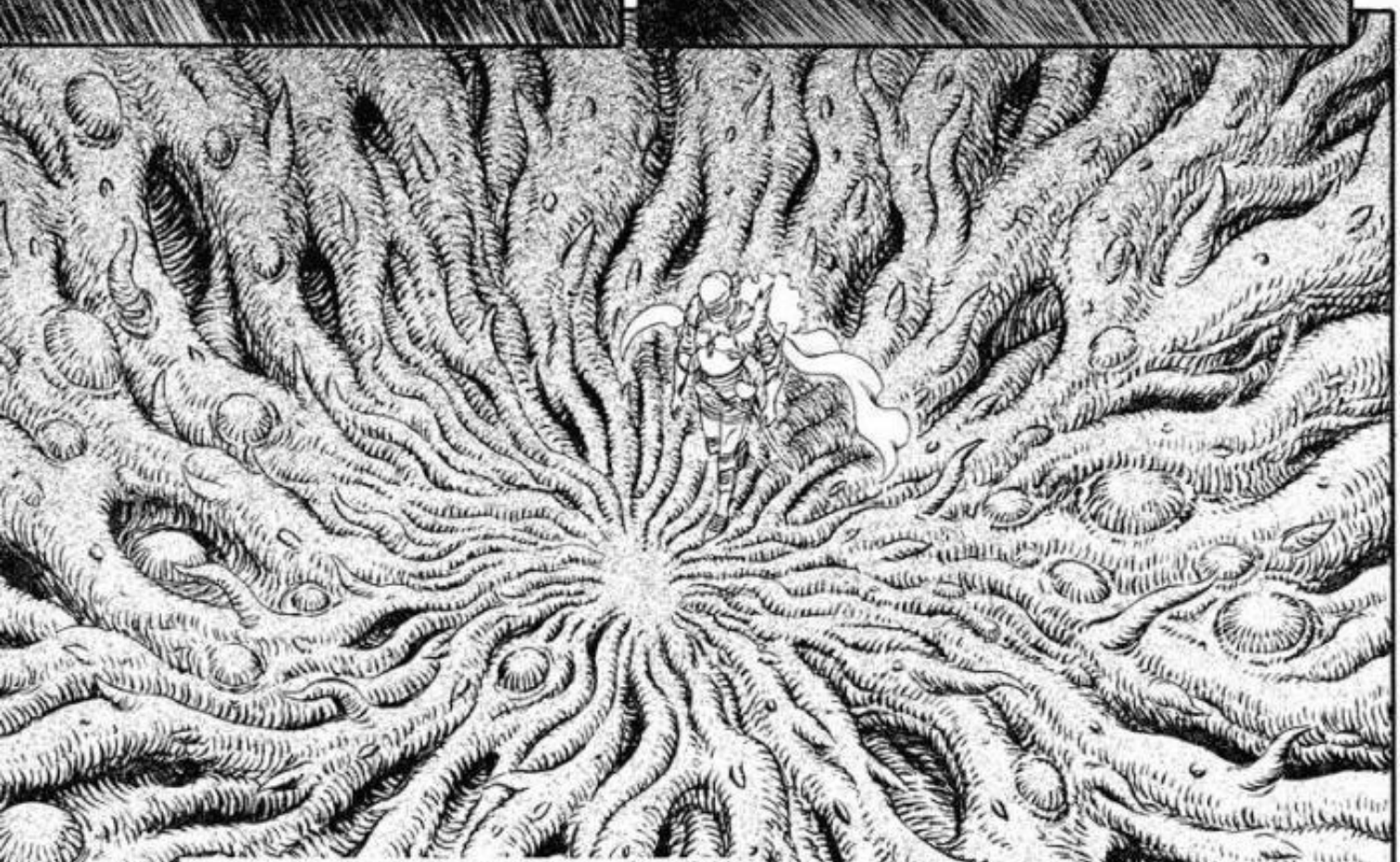

この作品の感想を送って下さい。あて先は

➡〒101-0063 東京都千代田区神田淡路町2-2-2 白泉社 ヤングアニマル編集部「ベルセルク」係

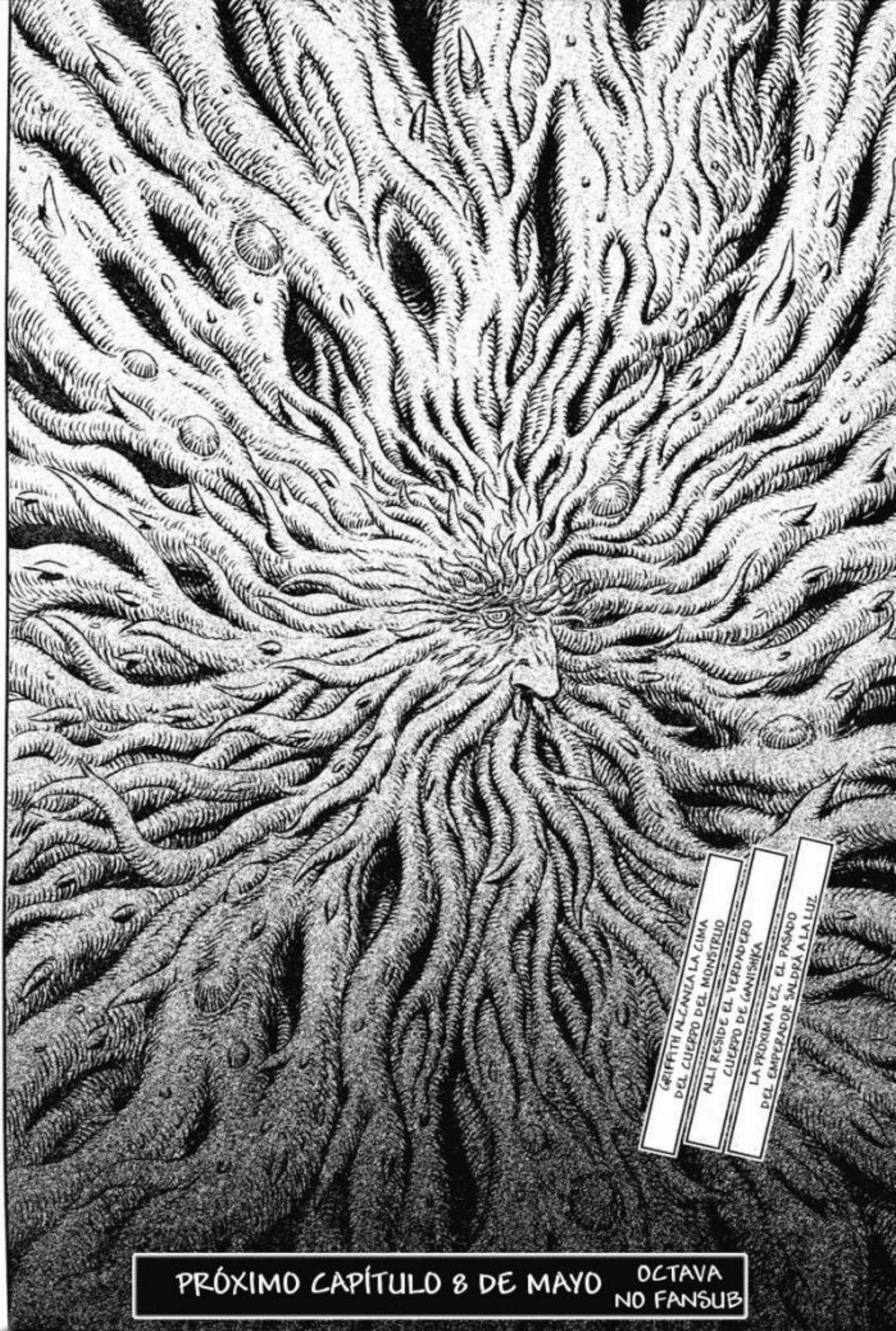

PRÓXIMO CAPÍTULO 8 DE MAYO

OCTAVA
NO FANSUB

¡EL PASADO DE GANISHKA ES REVELADO!

ベルセルク

Capítulo 303: Saga del Halcón Milenario
Capítulo de Falconia
Luz de fondo

OBSESIONADA CONMIGO, Y PARA ASEGURARSE DE QUE MI HERMANO MENOR NO ASCENDIERA AL TRONO...

MI MADRE LE ENVENENÓ

CUANDO ÉL TENÍA SÓLO 6 AÑOS...

三浦建太郎
MIURA KENTAROU
WITH STUDIO GAGA

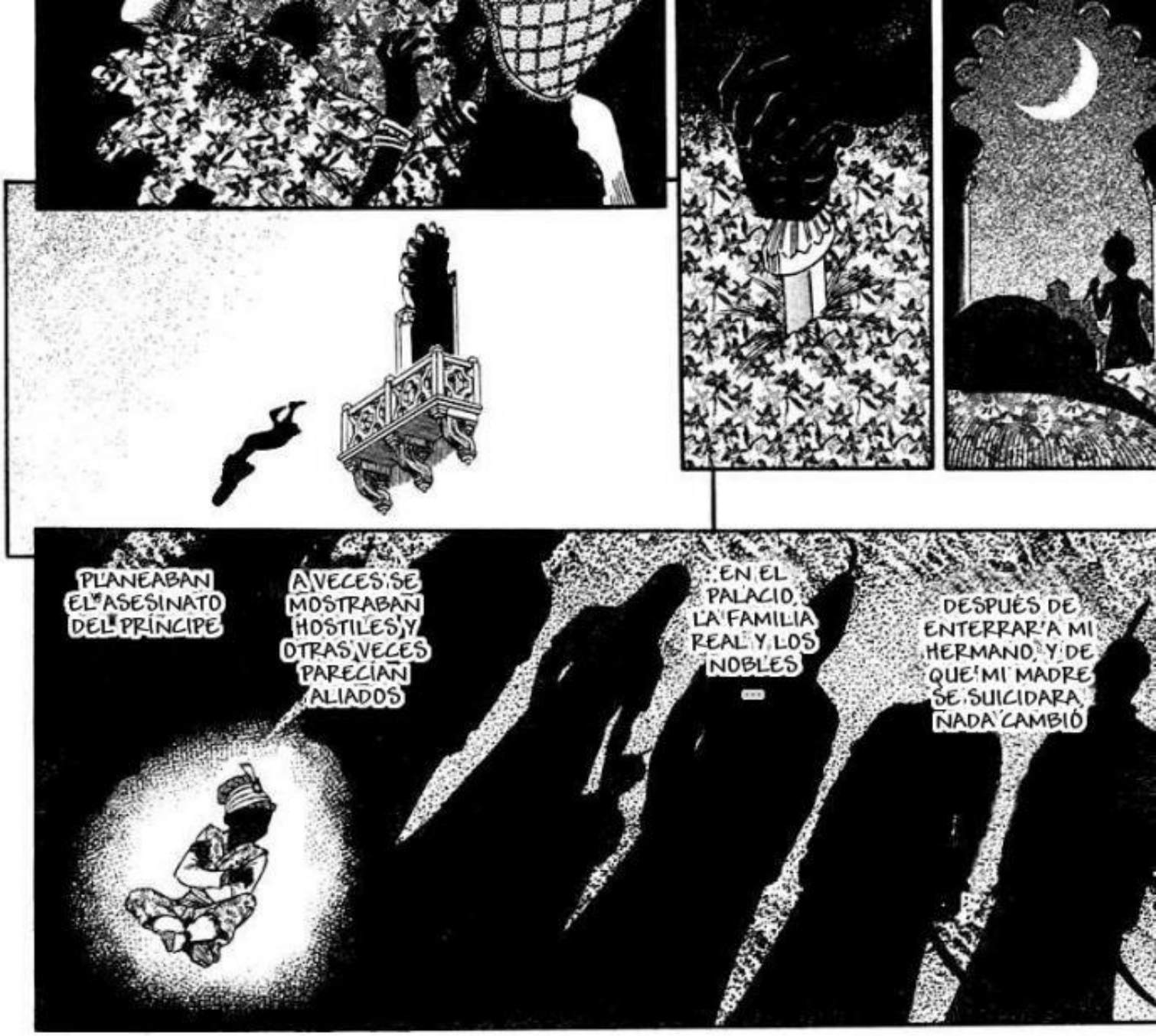
PLANEABAN EL ASESINATO DEL PRÍNCIPE
A VECES SE MOSTRABAN HOSTILES, Y OTRAS VECES PARECÍAN ALIADOS
EN EL PALACIO, LA FAMILIA REAL Y LOS NOBLES
...
DESPUÉS DE ENTERRAR A MI HERMANO, Y DE QUE MI MADRE SE SUICIDARA, NADA CAMBIÓ

PERO SOBREVIVÍ EN ESE NIDO DE SERPIENTES VENENOSAS

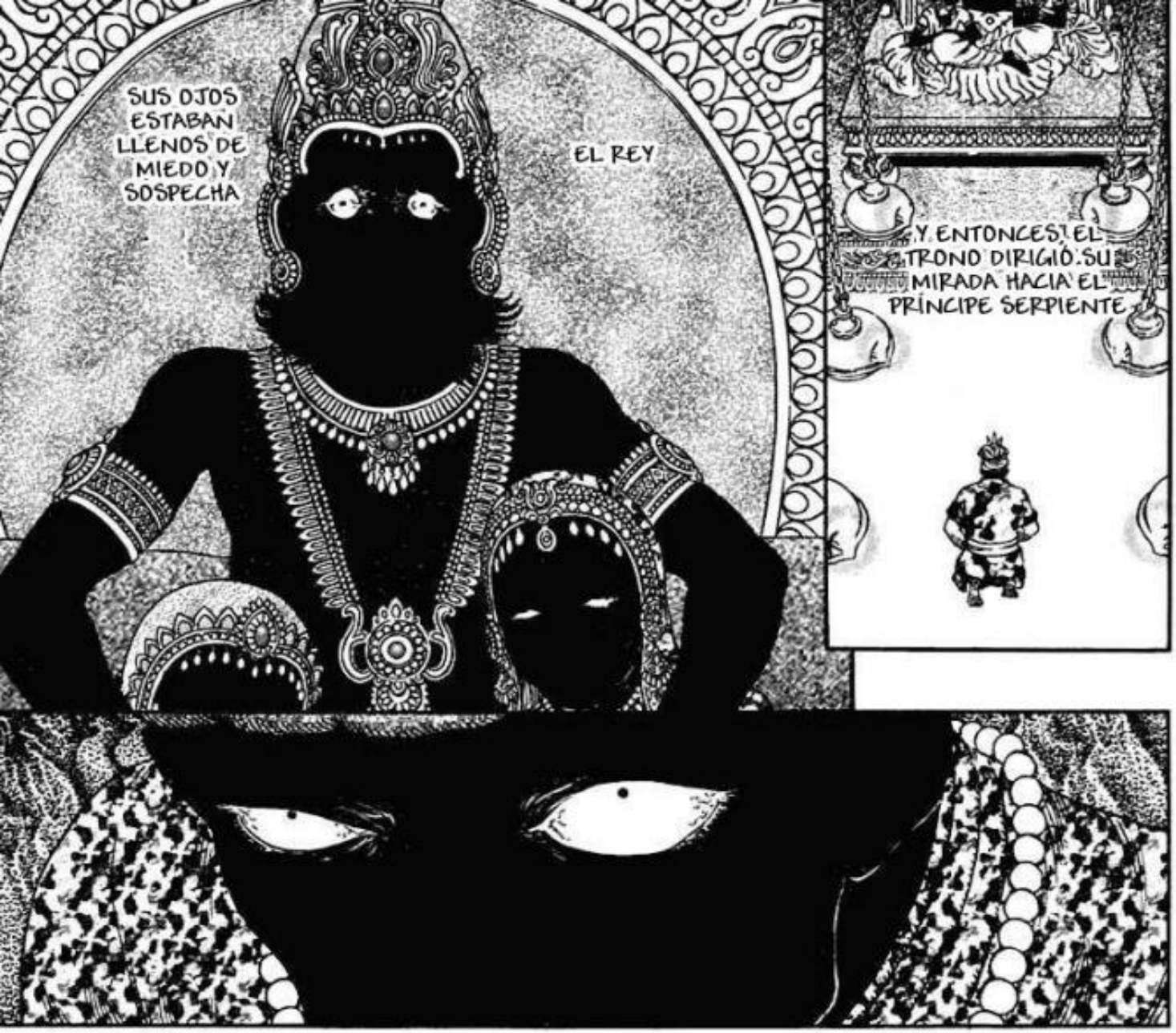
SUS OJOS ESTABAN LLENOS DE MIEDO Y SOSPECHA
EL REY
Y ENTONCES, EL TRONO DIRIGIÓ SU MIRADA HACIA EL PRÍNCIPE SERPIENTE

EL REY DE FORMA REPENTINA SE VOLVIÓ LOCO, CAYÓ DE SU MONTURA Y, MURIÓ
DURANTE EL VIAJE EN UNA VISITA REAL

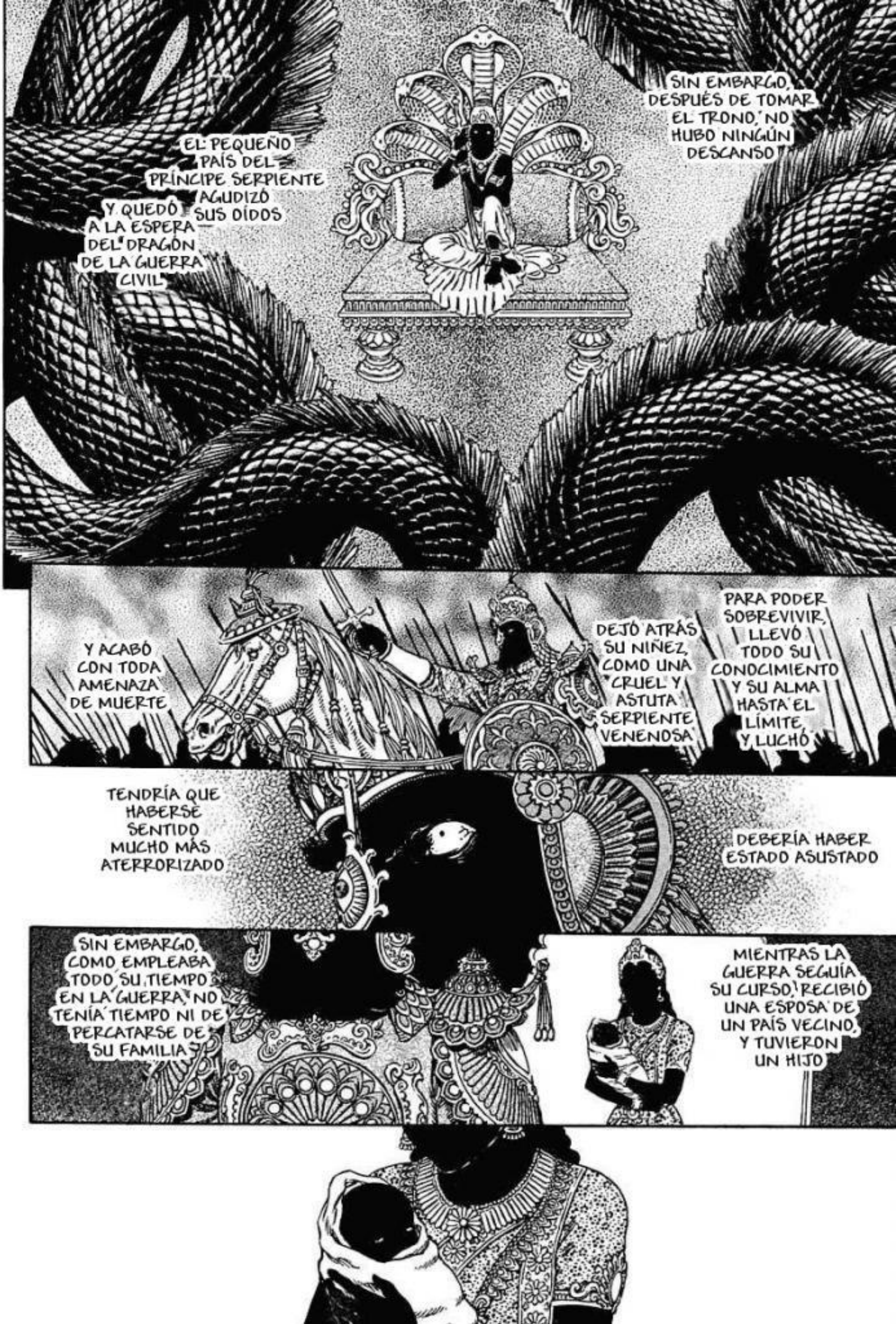
EL PEQUEÑO PAÍS DEL PRÍNCIPE SERPIENTE AGUDIZÓ SUS OÍDOS
Y QUEDÓ A LA ESPERA DEL DRAGÓN DE LA GUERRA CIVIL
SIN EMBARGO, DESPUÉS DE TOMAR EL TRONO, NO HUBO NINGÚN DESCANSO
Y ACABÓ CON TODA AMENAZA DE MUERTE
DEJÓ ATRÁS SU NIÑEZ, COMO UNA CRUEL Y ASTUTA SERPIENTE VENENOSA
PARA PODER SOBREVIVIR, LLEVÓ TODO SU CONOCIMIENTO Y SU ALMA HASTA EL LÍMITE Y LUCHÓ
TENDRÍA QUE HABERSE SENTIDO MUCHO MÁS ATERRORIZADO
DEBERÍA HABER ESTADO ASUSTADO
SIN EMBARGO, COMO EMPLEABA TODO SU TIEMPO EN LA GUERRA, NO TENÍA TIEMPO NI DE PERCATARSE DE SU FAMILIA
MIENTRAS LA GUERRA SEGUÍA SU CURSO, RECIBIÓ UNA ESPOSA DE UN PAÍS VECINO, Y TUVIERON UN HIJO

DE LA EXIS-
TENCIA DE
UNA MADRE
Y SU HIJO
NO, LO CIERTO
ERA QUE ESTABA
ASUSTADO
ANTES DE DARSE CUENTA,
SU AMBICIÓN ERA
CONTROLAR EL MUNDO.
NO IMPORTA CUÁNTA SANGRE
DERRAMARA, ÉL SEGUÍA
CUBIERTO POR EL
IMPERTURBABLE
MIEDO
MARCHANDO DE BATALLA
EN BATALLA, LOS DÍAS Y
MESES FUERON TRANSCURRIENDO
EN UNOS Y OTROS PAÍSES,
DONDE APARECÍA UN DRAGÓN
SIN IGUAL
EN LA
FIESTA...
CUANDO
VOLVIÓ A
SU HOGAR, TRAS
MUCHOS AÑOS
DE AUSENCIA...

この作品の感想を送って下さい。あて先は
➡〒101-0063 東京都千代田区神田淡路町2-2-2 白泉社 ヤングアニマル編集部「ベルセルク」係

ESA EXTRAÑA PIEDRA...
UN DESCONOCIDO VAGABUNDO QUE ME ENCONTRÉ EN EL CAMINO
FUE UN REGALO QUE ME ENTREGÓ

DENTRO DE LA OSCURIDAD, DONDE NO SE PUEDE VER NADA

ASUSTADO

AMENAZADO

RETORCIÉNDOSE Y ARRASTRÁNDOSE

IGNORANCIA

ESO ES ...

LA VIDA

OSCURIDAD

EL MUNDO SON...

LA VIDA Y...

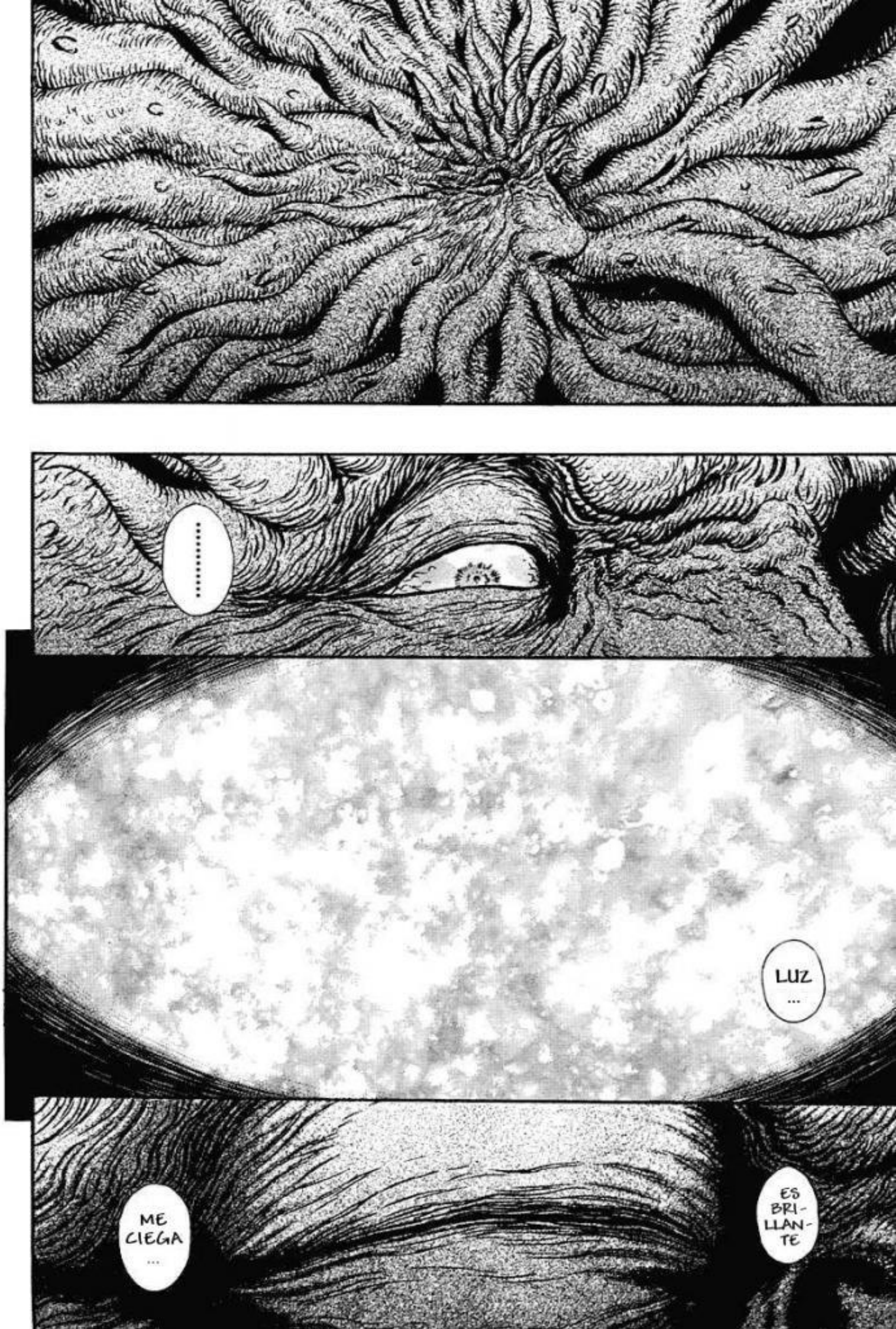
.....
LUZ
...
ME CIEGA
...
ES BRI-LLAN-TE

ES CÁLIDA
PERO ...
NO PUEDO SENTIR-LA...
ME VA A HACER ARDER ...

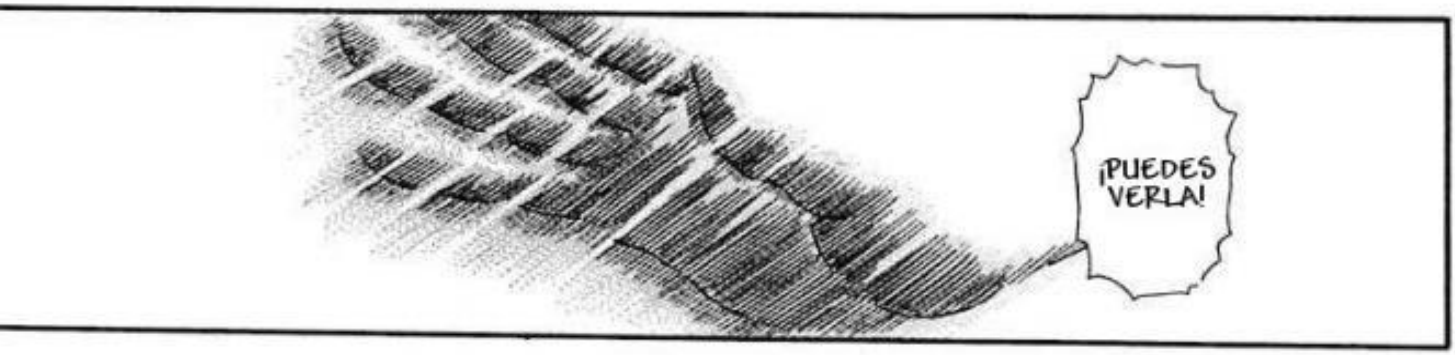
¡PUEDES VERLA!

...!

SON LOS QUE SE ENCUENTRAN EN LA MÁS PROFUNDA OSCURIDAD
PORQUE QUIENES PORTAN LA LUZ...

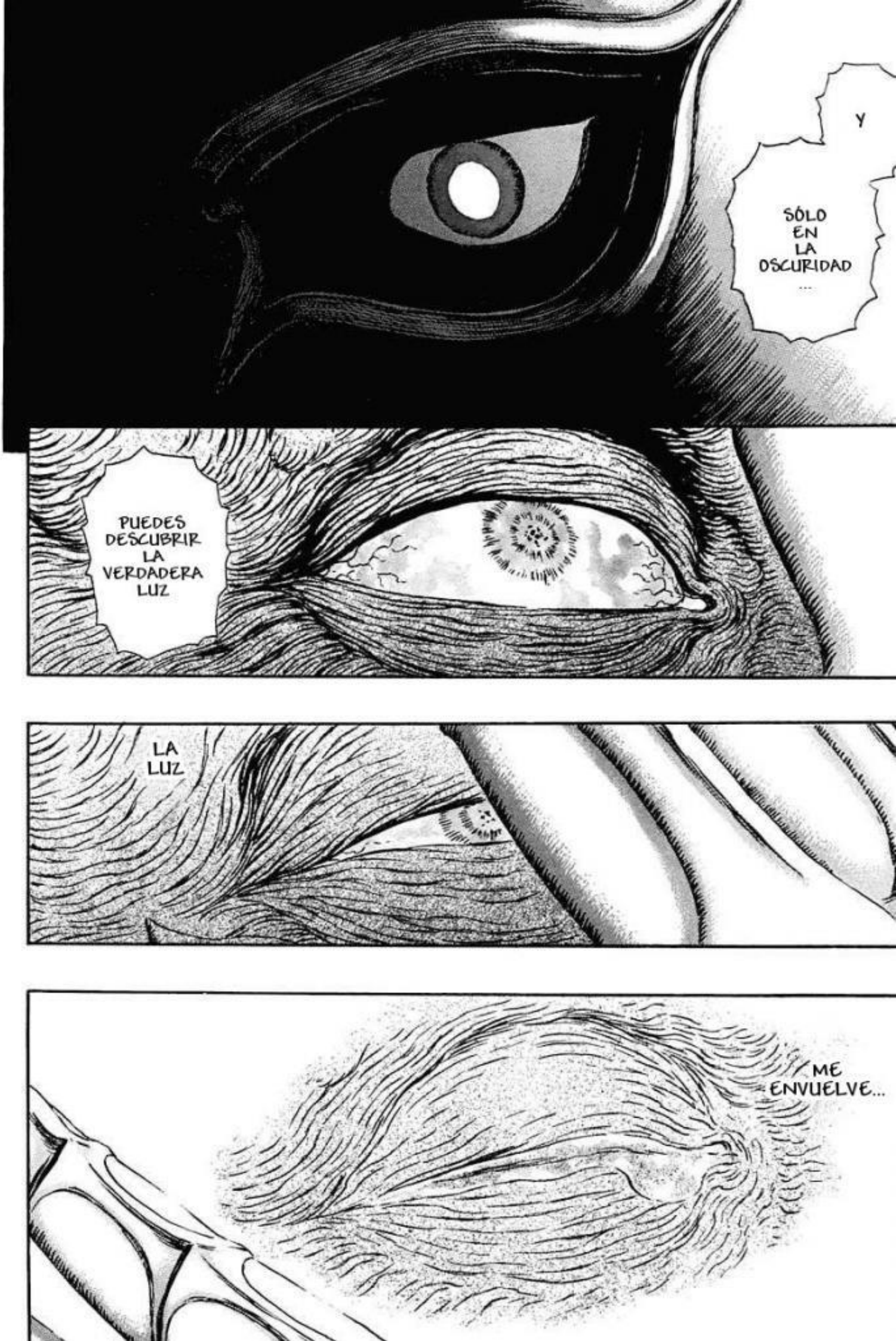
Y
SÓLO EN LA OSCURIDAD ...
PUEDES DESCUBRIR LA VERDADERA LUZ
LA LUZ
ME ENVUELVE...

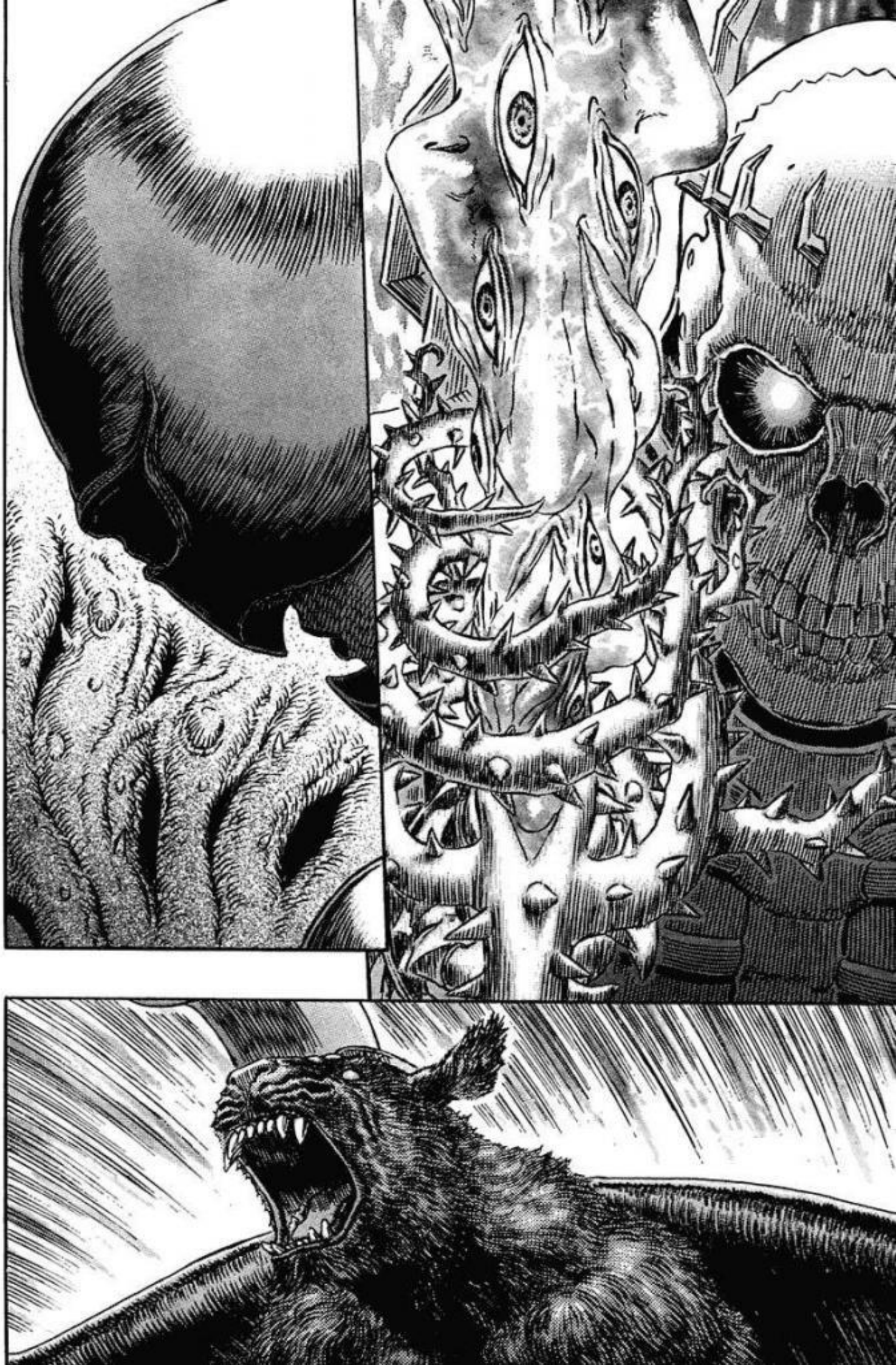

¡LA DIMENSIÓN ES DESGARRADA POR LA ESPADA DE LA RESONANCIA DEL CABALLERO DE LA CALAVERA! ¡CON LA MANO DIVINA ES ALCANZADO! ESE ÚNICO GOLPE... ¿¿SERÁ GRIFFITH REALMENTE FEMTO?!

ベルセルク
Capítulo 304 ● Saga del Halcón Milenario
Capítulo de Falconia
Fisura
¡UN GOLPE CON LA FUERZA DE UN MILLÓN!
三浦建太郎
MIURA KENTAROU
WITH STUDIO GAGA

TE ESTABA ESPE-RANDO

A TI, QUE INTENTAS DAR CAZA A LA MANO DIVINA DESDE EL VÓRTICE DEL TIEMPO...
CABALLERO DE LA CALAVERA

...
¿ASÍ QUE HAS COMBADO EL ESPACIO?
LA SUBS-TANCIA DE LA CAUSALIDAD ESTÁ LIGADA ...
A LOS GOLPES DE ESA ESPADA

Y CON UN GOLPE CAPAZ DE ALCANZAR MÁS ALLÁ DE LAS PROFUN-DIDADES DEL REINO DE LA MUERTE...
A TRAVÉS DEL CUERPO DEL DOS VECES RENACIDO ...
LA PUERTA ...
HA SIDO ABIERTA

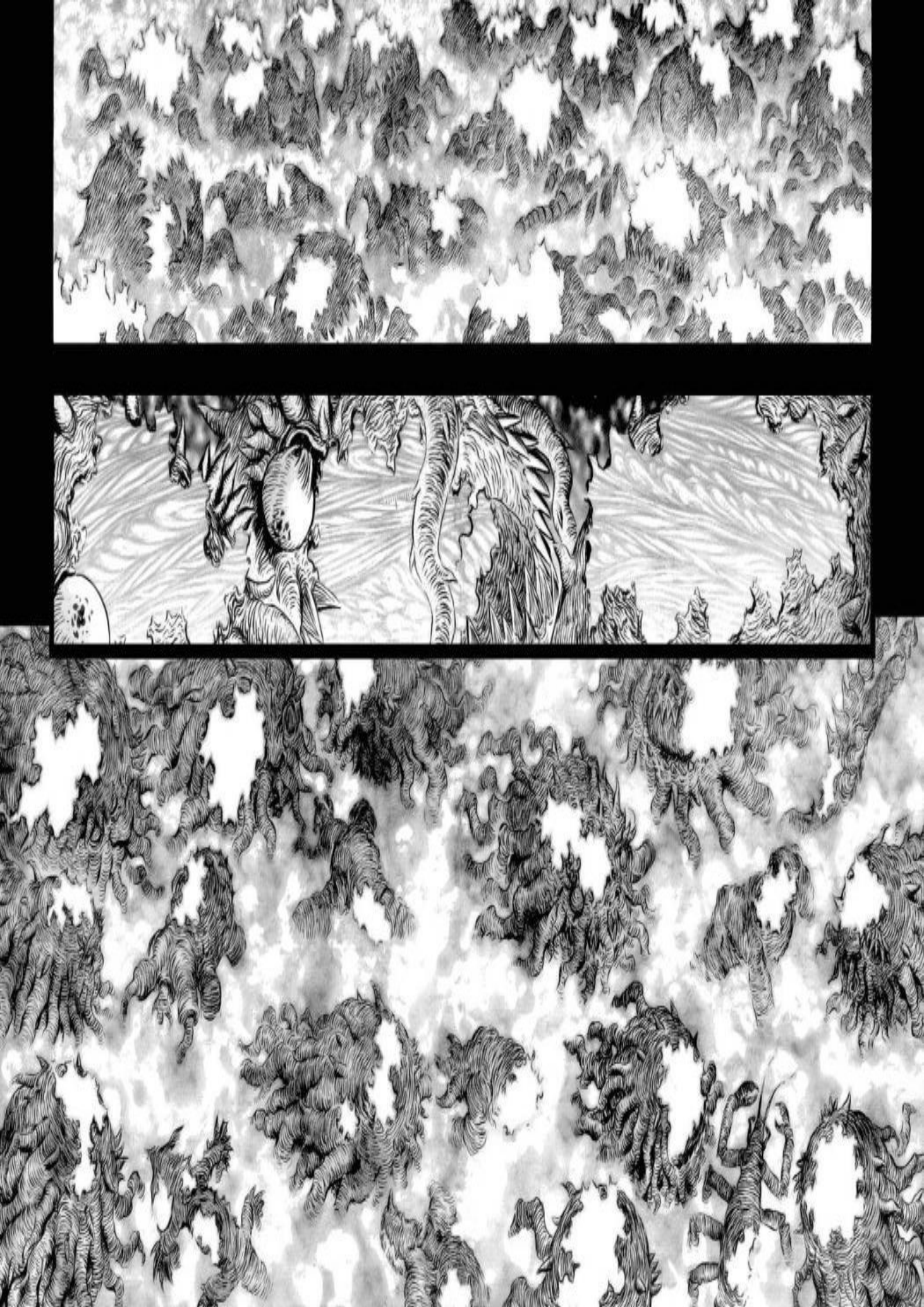

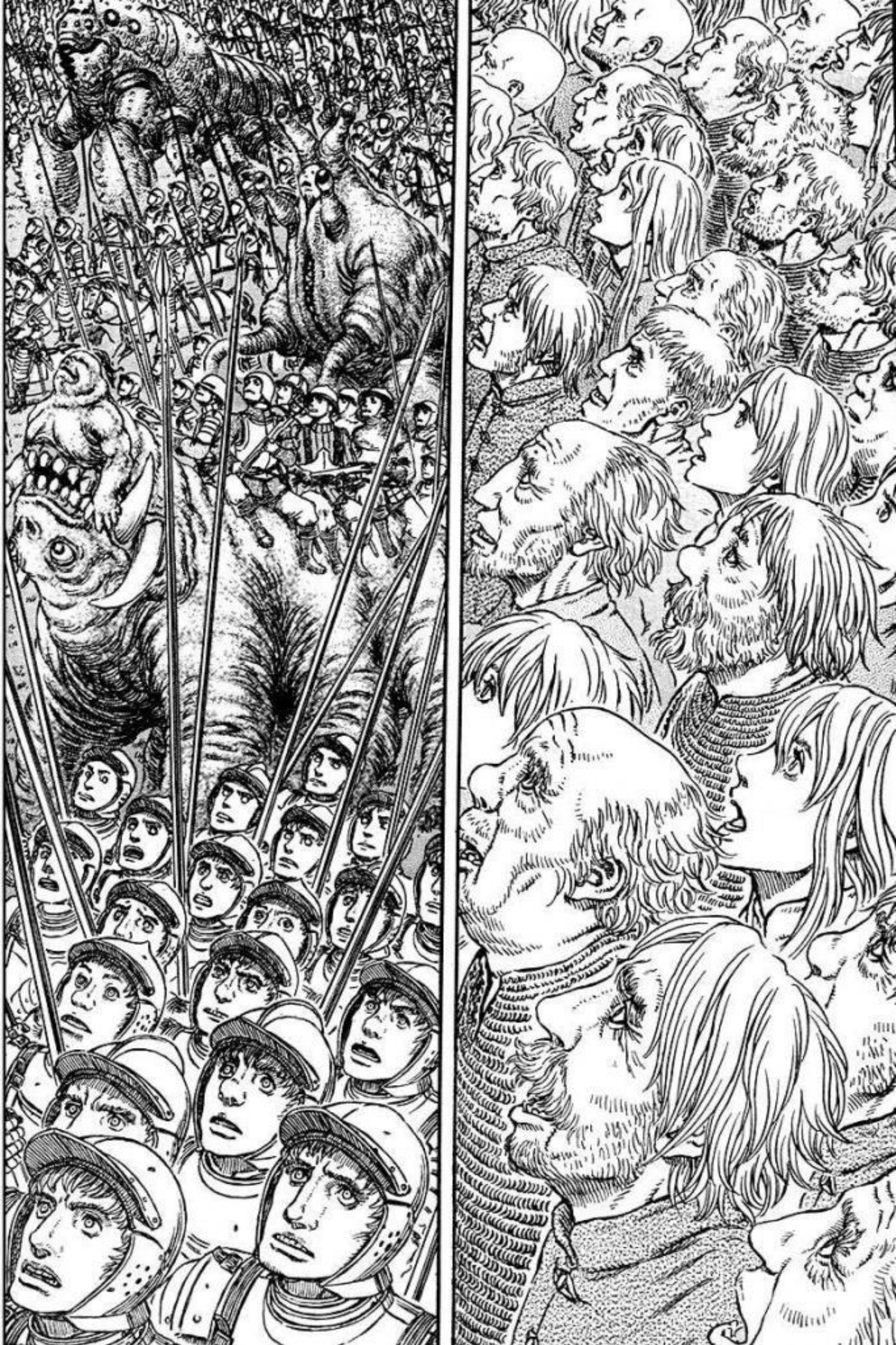

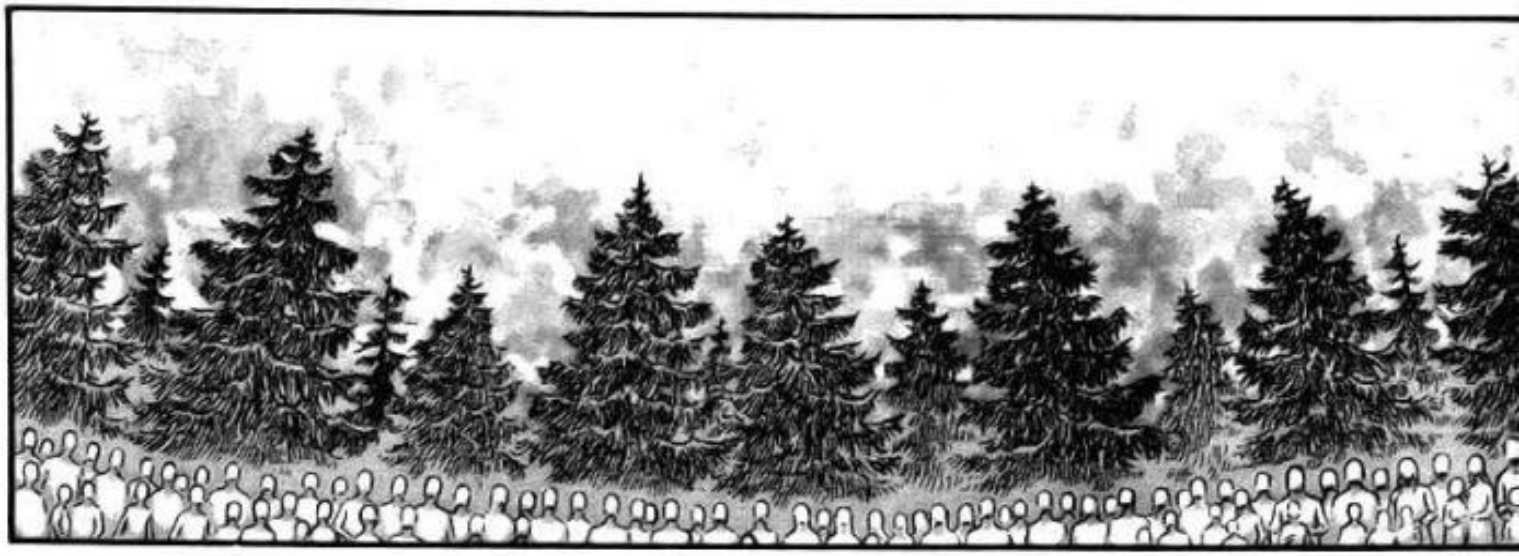

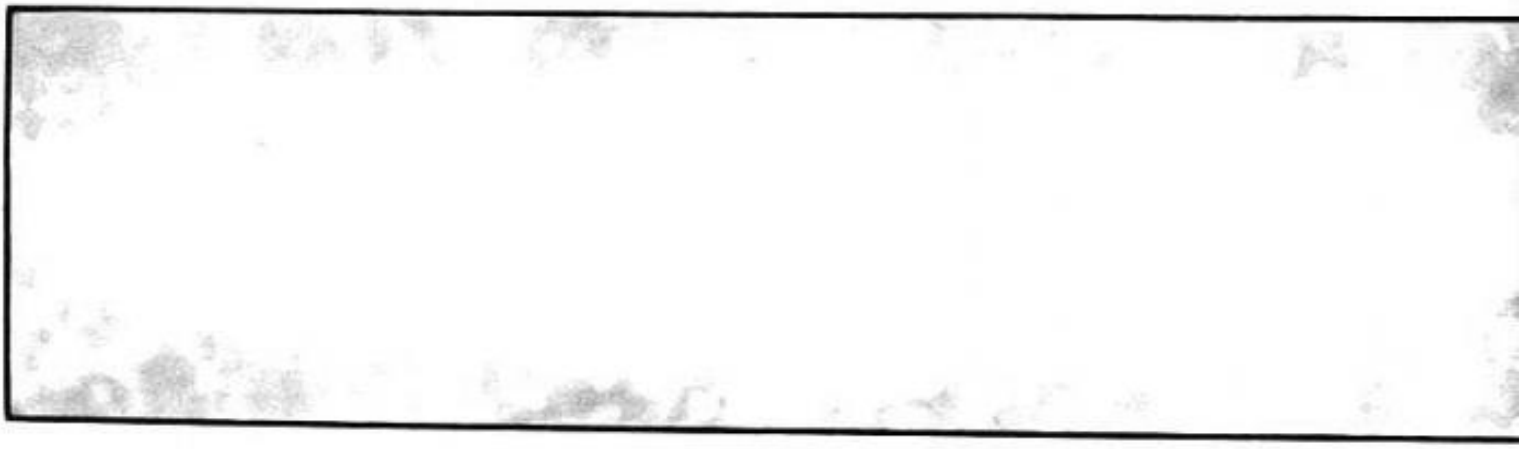

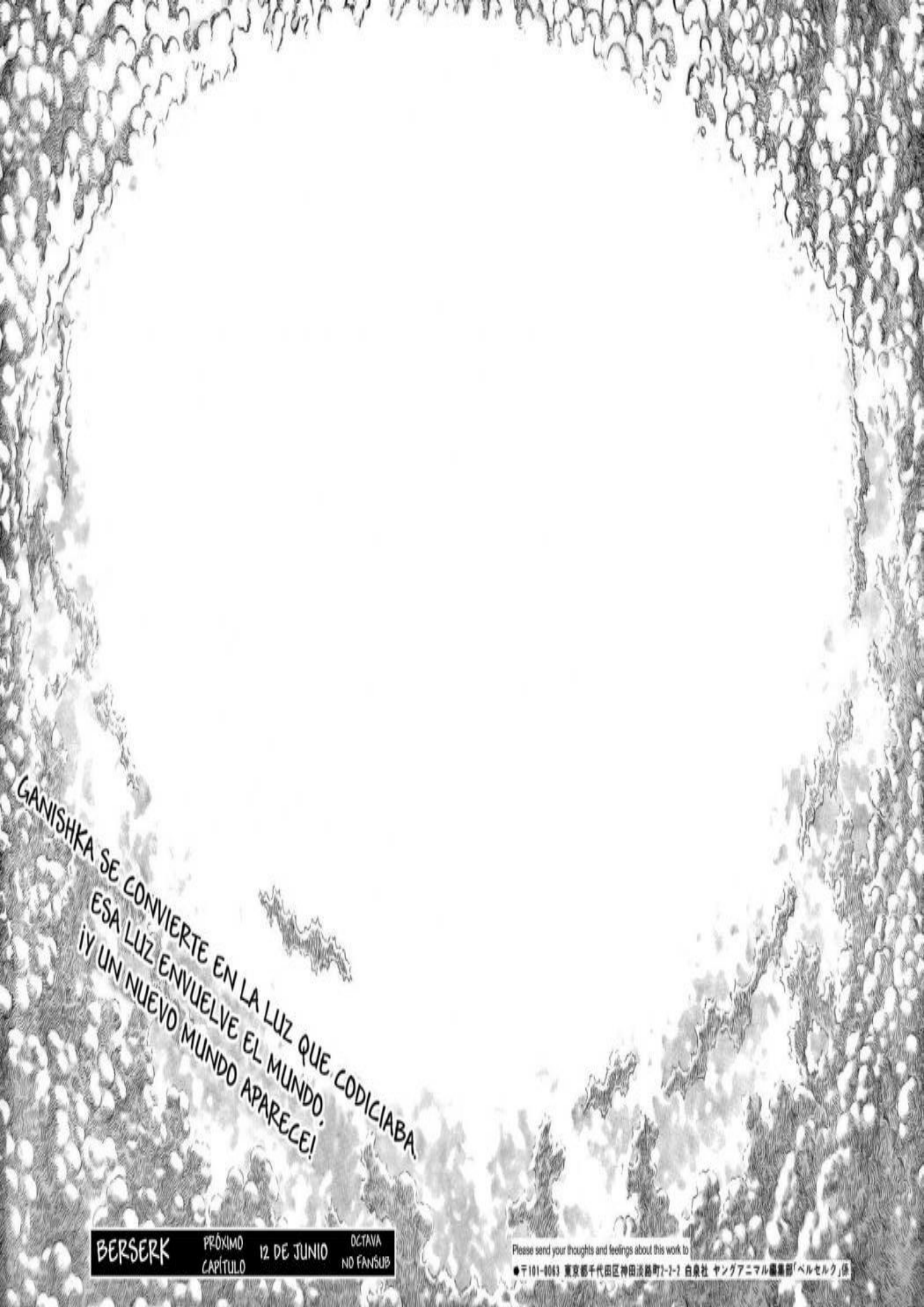
GANISHKA SE CONVIERTE EN LA LUZ QUE CODICIABA.
ESA LUZ ENVUELVE EL MUNDO.
¡Y UN NUEVO MUNDO APARECE!
BERSERK
PRÓXIMO CAPÍTULO
12 DE JUNIO
OCTAVA NO FANSUB
Please send your thoughts and feelings about this work to
●〒101-0063 東京都千代田区神田淡路町2-2-2 白泉社 ヤングアニマル編集部「ベルセルク」係

EL MEJOR COMIC DE FANTASÍA

ベルセルク

Capítulo 305: Saga del Halcón Milenario
Capítulo de Falconia
Comienzos

...
CUBRE EL MUNDO

Y ESA LUZ...

三浦建太郎
MIURA-KENTAROU WITH STUDIO GAGA

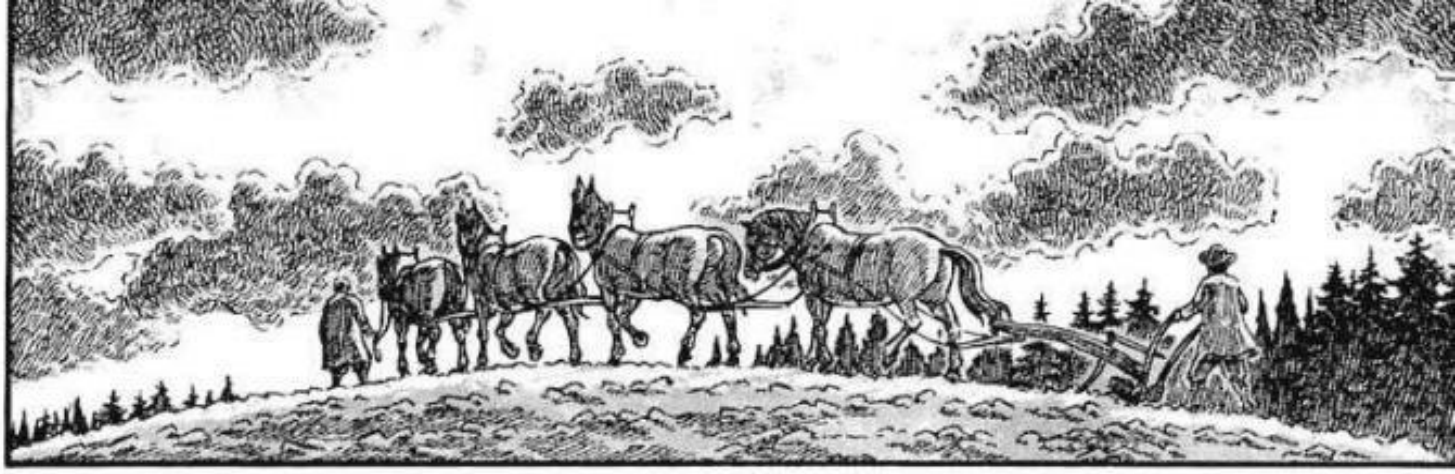

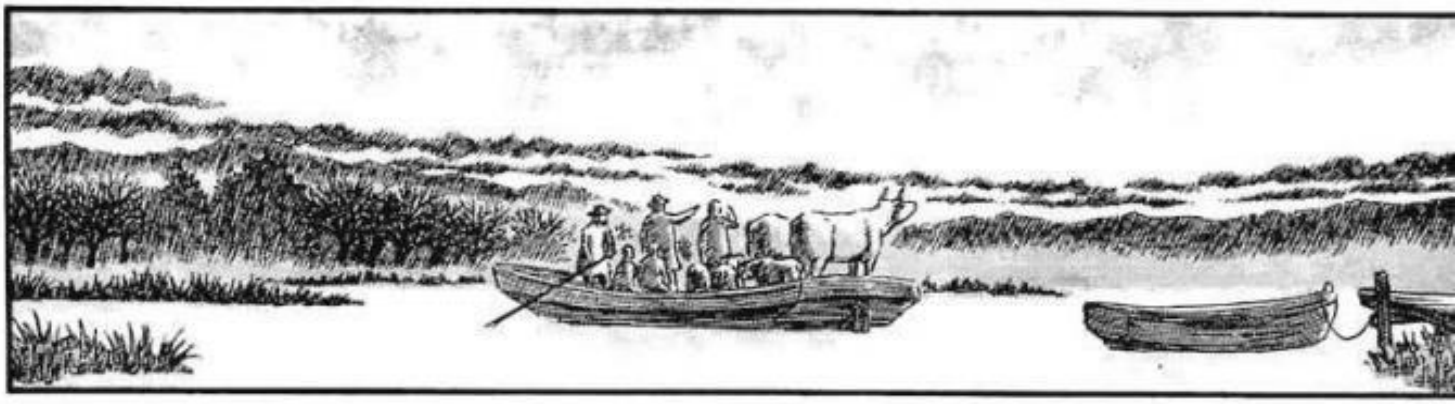

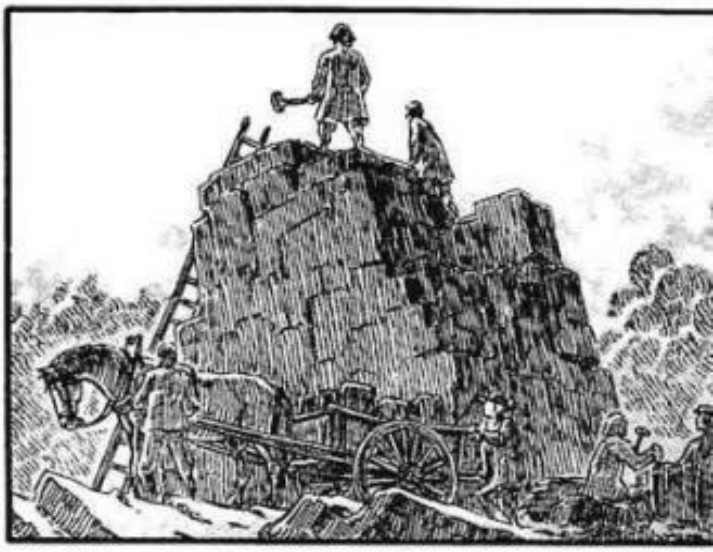

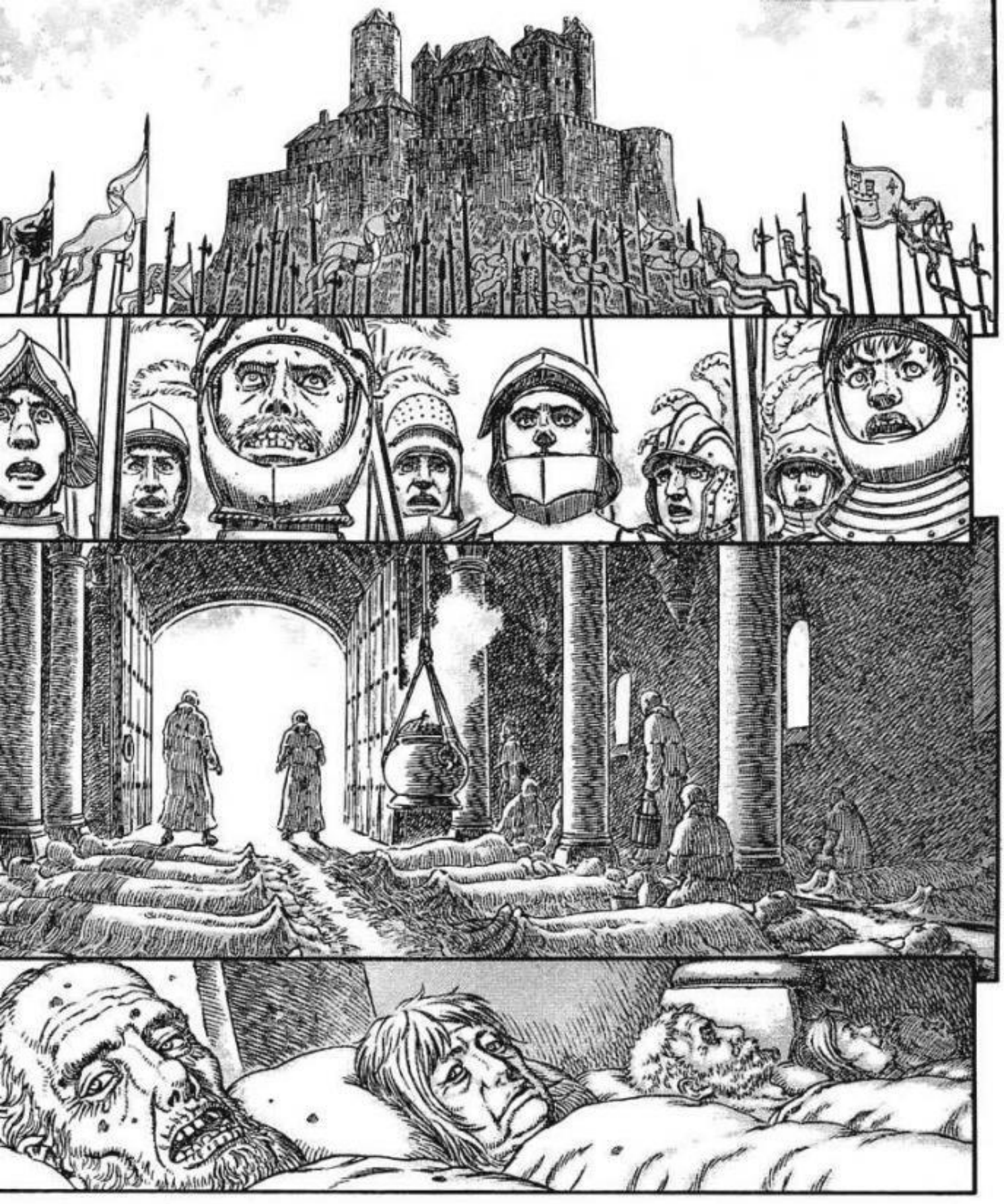

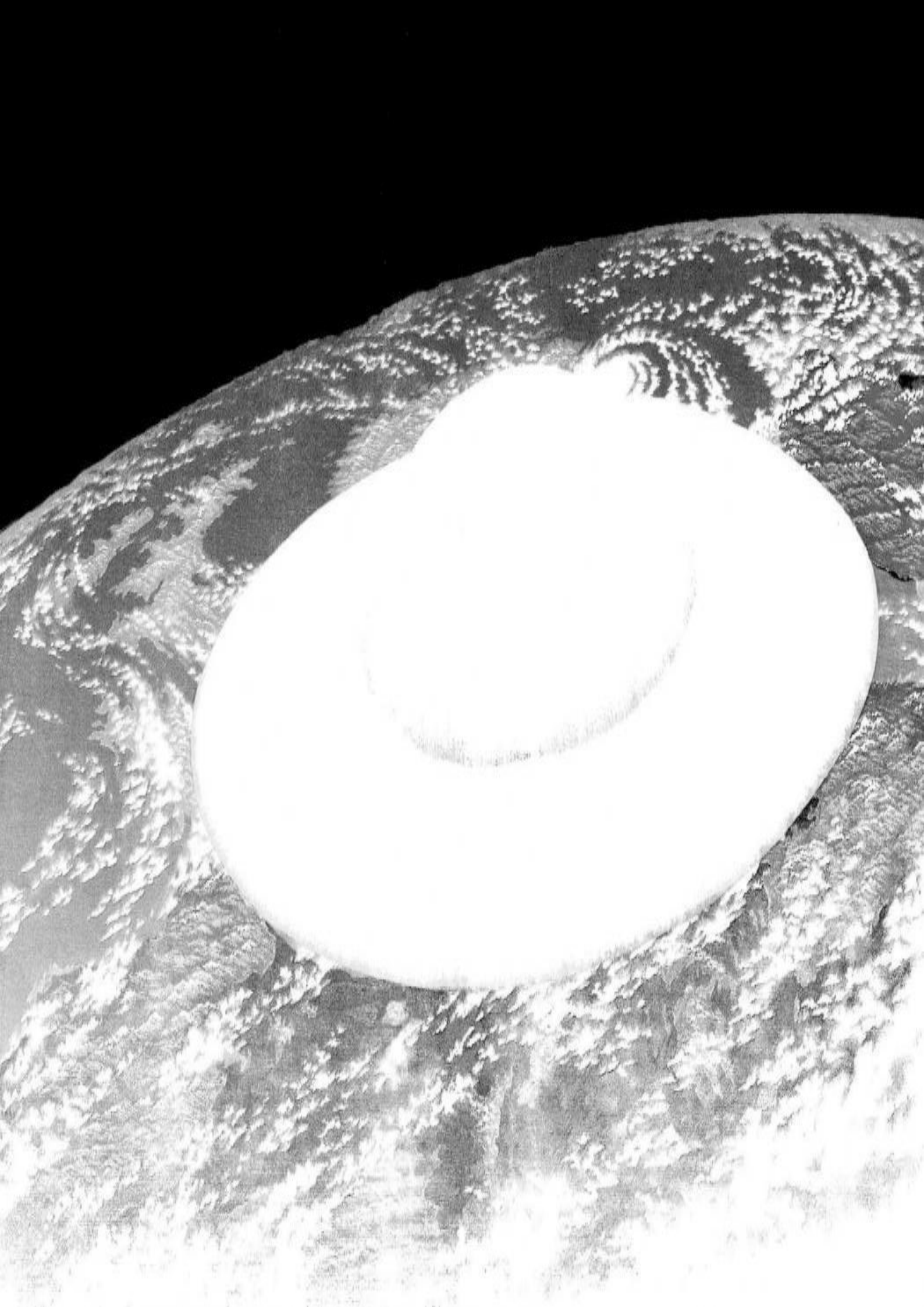

この作品の感想を送って下さい。あて先は

●〒101-0063 東京都千代田区神田淡路町2-2-2 白泉社 ヤングアニマル編集部「ベルセルク」係

ヒィィィィ…
ガガガガガ
ズズズズズ

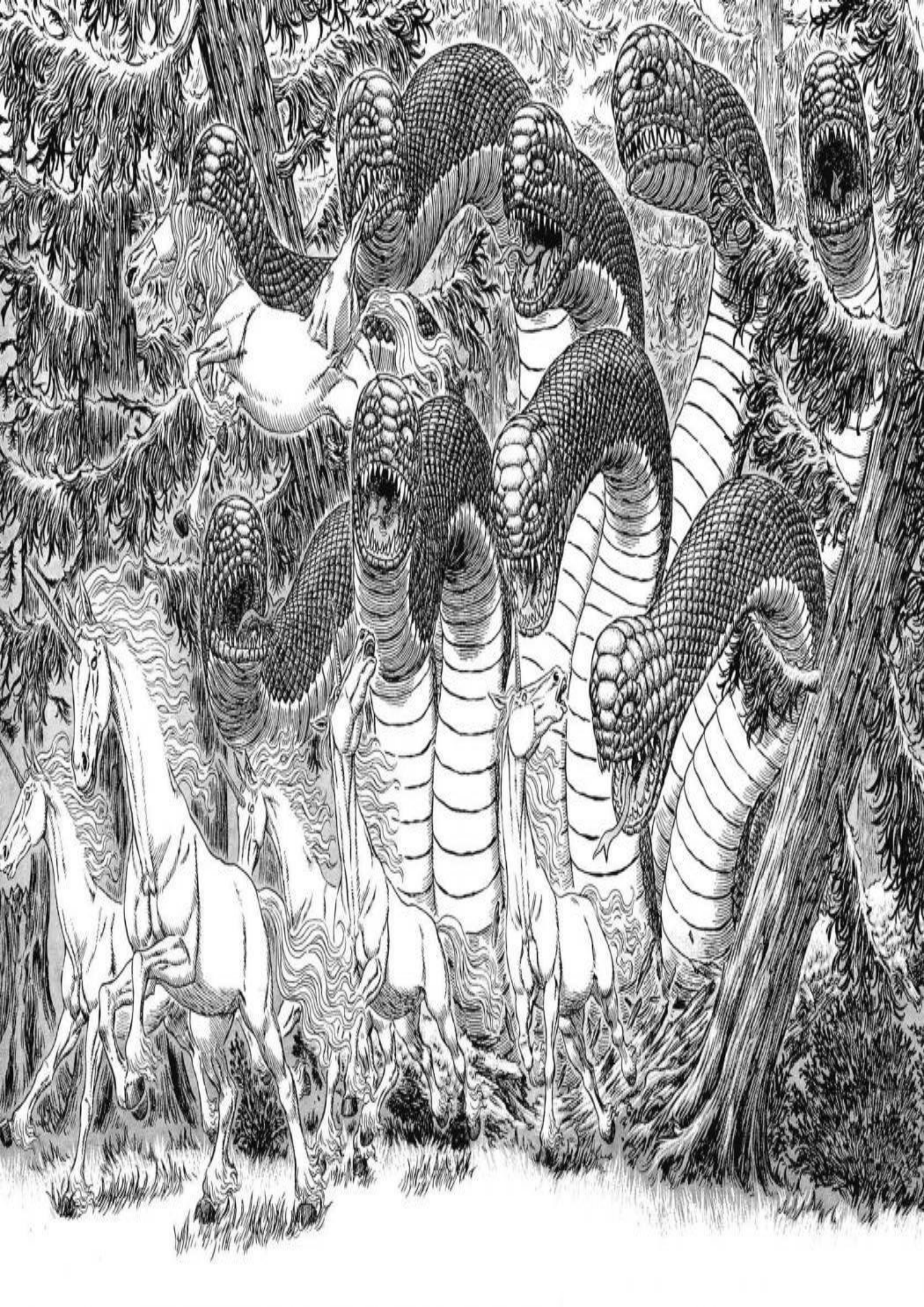

うわああああ

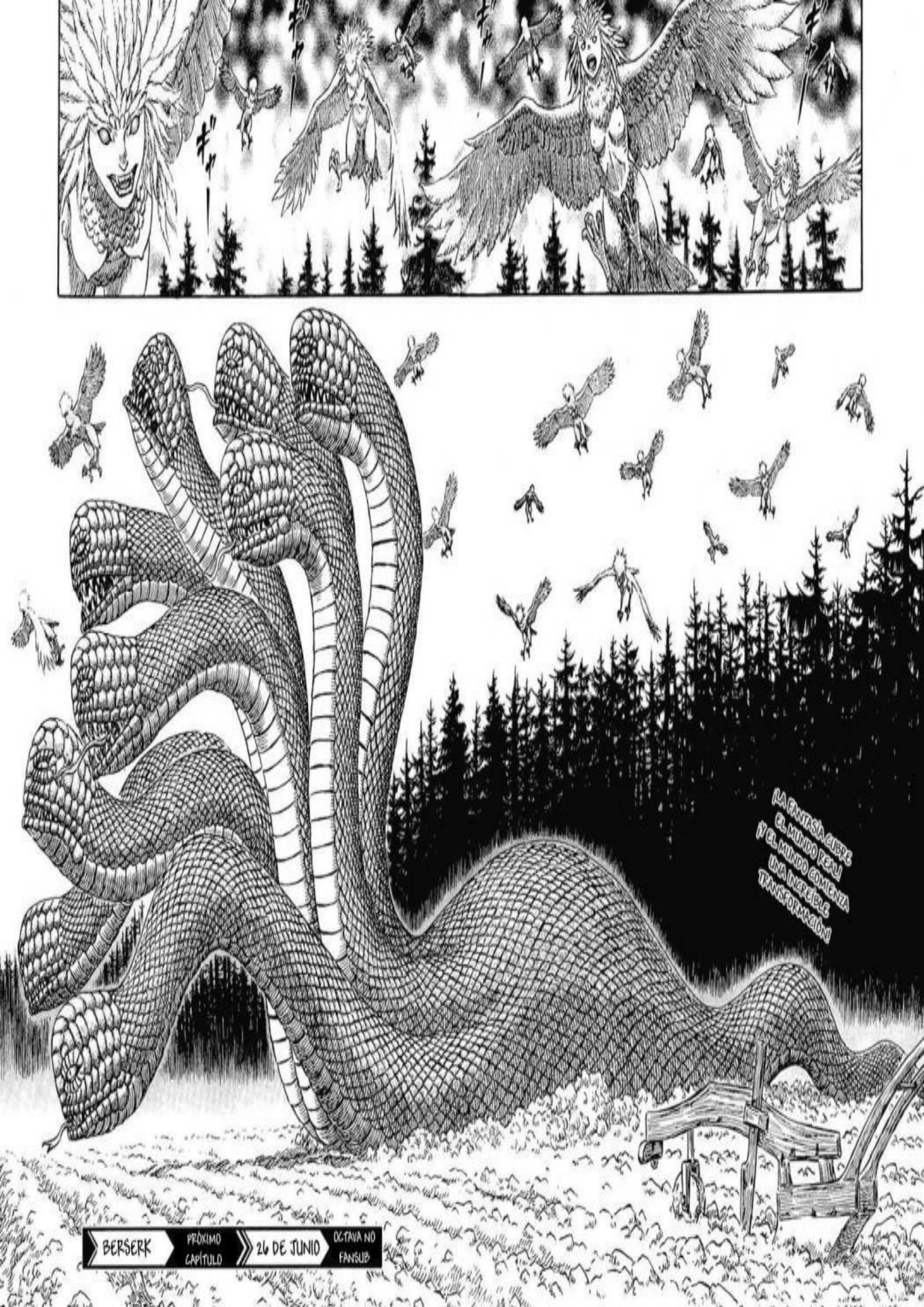
¡LA FANTASÍA CUBRE EL MUNDO REAL! Y EL MUNDO COMIENZA UNA INCREÍBLE TRANSFORMACIÓN!
BERSERK
PRÓXIMO CAPÍTULO
26 DE JUNIO
OCTAVA NO FANSUB

ベルセルク
三浦建太郎
MIURA KENTAROU
WITH STUDIO GAGA

最強ファンタジーコミック
ベルセルク
Capítulo 306: Saga del Halcón Milenario
Capítulo de Falconia
Fantasia
UN MUNDO VIOLENTAMENTE CAMBIANTE
三浦建太郎
MIURA KENTAROU WITH STUDIO GAGA

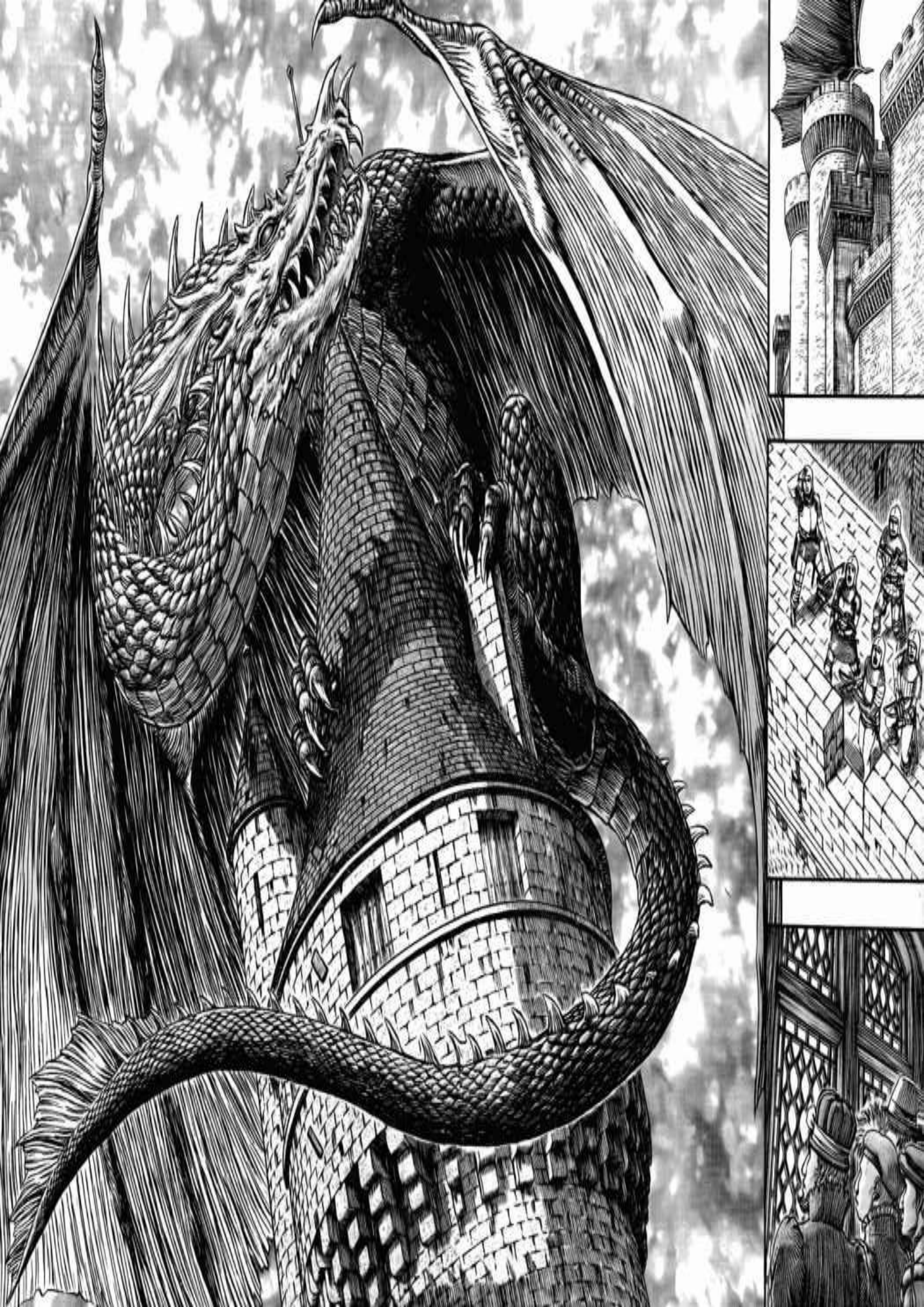

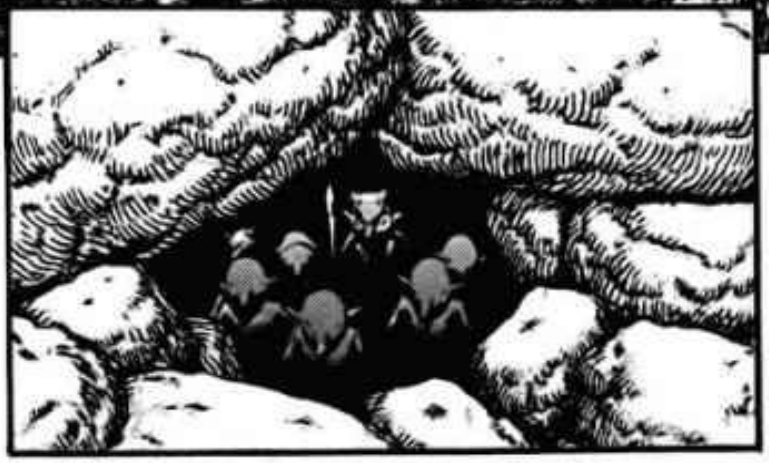

ESTÁ AHORA FRENTE A SUS OJOS
LA PARTE DEL MUNDO QUE EXISTE EN LA IMAGINACIÓN
LAS PERSONAS LAS ANHELAN O LAS TEMEN, PERO NO PUEDEN HUIR DE ELLAS NI CONSEGUIRLAS
ES COMO SI LAS COSAS ATADAS A LA FANTASÍA SE HUBIERAN VUELTO REALIDAD
DURANTE CIENTOS DE AÑOS, DURANTE MILES DE AÑOS
EN LOS PUEBLOS, EN LA CAPITAL, EN LOS PAÍSES, EN LAS NACIONES

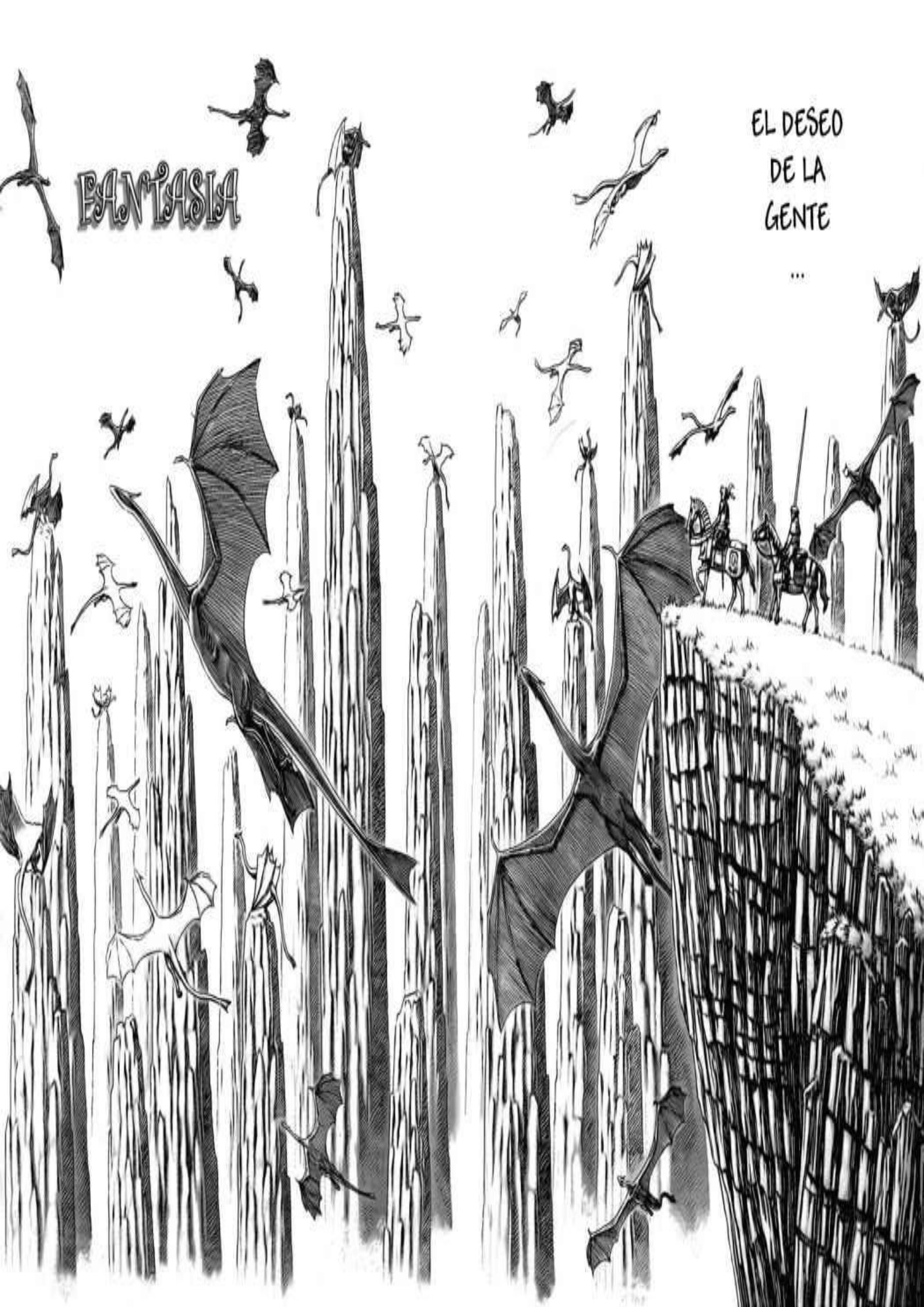
FANTASIA
EL DESEO
DE LA
GENTE
...